

ALLEGATO 2

ELABORATI PLANIMETRICI_PLANIMETRIE CATASTALI_MAPPE

GRUPPO 1

ELABORATO PLANIMETRICO		Compilato da: Frasconi Gerardo		Iscritto all'albo: Ingegneri		Prov. Salerno		N. 00656	
Comune di Siano		Sezione: Foglio: 4		Particella: 1700		Pr. S. 000000000 n. 08/06/2015		dal	
Dimostrazione grafica dei subalterni		Tipo Mappale n.		del		Scala 1 : 500			

Ultima planimetria in atti

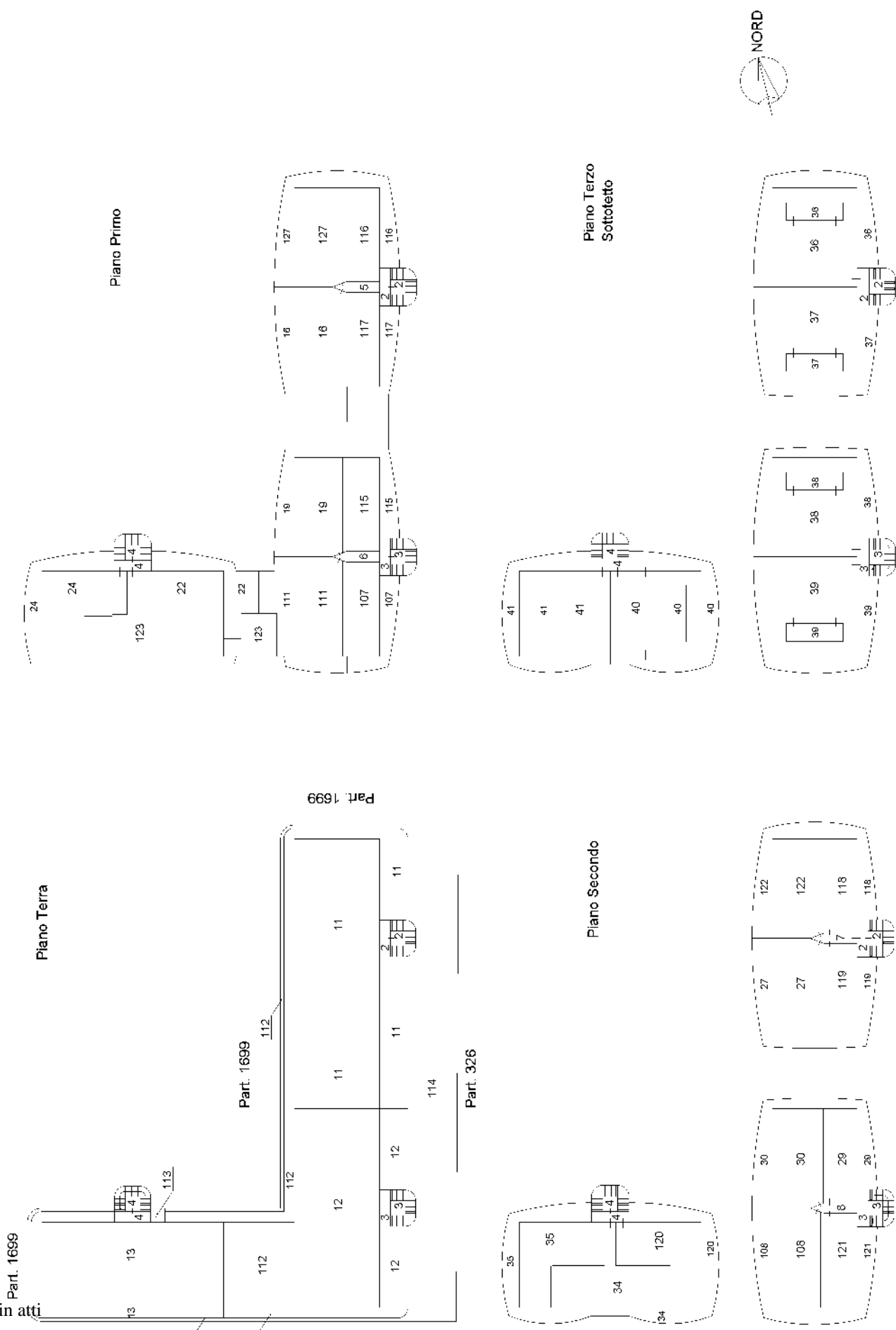

Agenzia delle Entrate
CATASTO FABBRICATI
Ufficio provinciale di Salerno

ELABORATO PLANIMETRICO	Compilato da: Frasci Gerardo	Iscritto all'albo: Ingegneri	Frov. Salerno	N. 00656
Comune di Siano	Sezione:	Foglio: 4	Particella: 1700	del
Dimostrazione grafica dei subalterni	Tipo Mappale n.	del	Scala 1 : 500	

Ultima planimetria in atti

Piano Secondo Sottosстрада

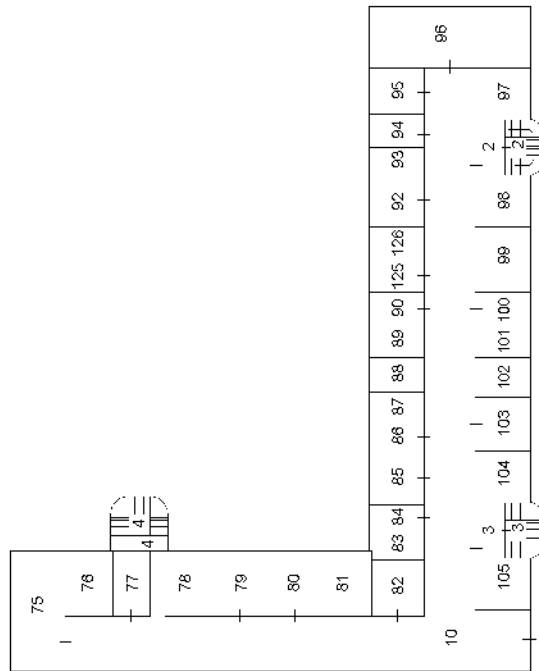

Piano Primo Sottosстрада

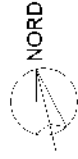
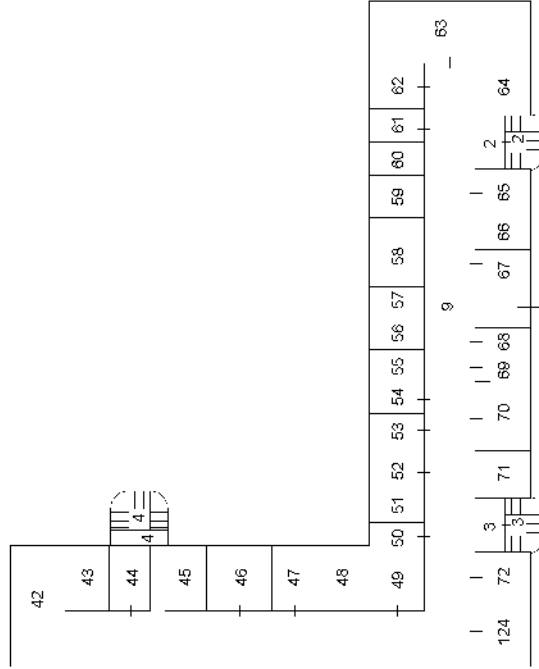

**Agenzia delle Entrate
CATASTO FABBRICATI
Ufficio Provinciale di
Salerno**

Dichiarazione protocollo n. SA0433953 del 17/12/2013

Planimetria di u.i.u. in Comune di Siano

Piazza Cortemeola

civ.

Identificativi Catastali:

Sezione:

Foglio: 4

Particella: 1700

Subalterno: 116

Compilata da:
Frasci Gerardo

Iscritto all'albo:
Ingegneri

Prov. Salerno

N. 00656

Scheda n. 1

Scala 1:200

Piano Primo

Sub 112

Sub 16

Sub 15

Sub 17

Sub 112

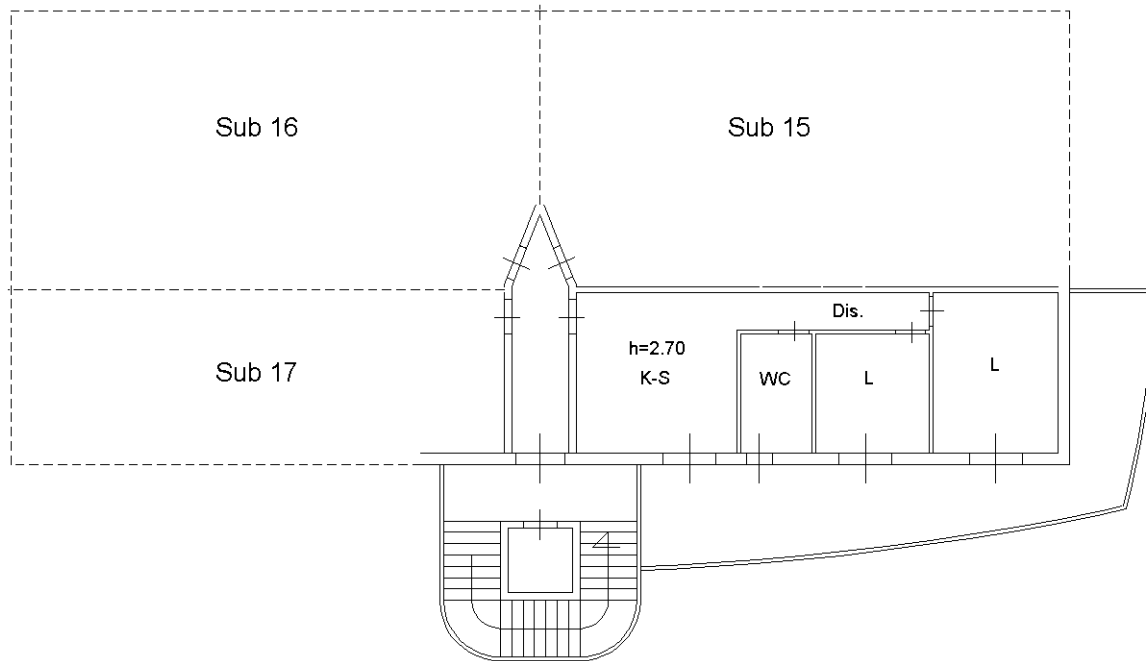

Sub 114



Catasto dei Fabbricati - Situazione al 27/04/2016 - Comune di SIANO (I720) - < Foglio: 4 - Particella: 1700 - Subalterno: 116 >
PIAZZA CORTEMEOLA piano: 1 scala: A;

Ultima planimetria in atti

**Agenzia del Territorio
CATASTO FABBRICATI
Ufficio Provinciale di
Salerno**

Dichiarazione protocollo n. SA0406724 del 30/07/2012

Planimetria di u.i.u. in Comune di Siano

Piazza Cortemeola

civ.

Identificativi Catastali:

Sezione:
Foglio: 4
Particella: 1700
Subalterno: 35

Compilata da:
Frasci Gerardo
Iscritto all'albo:
Ingegneri

Prov. Salerno

N. 00656

Scheda n. 1

Scala 1:200

Piano Secondo

Sub 1

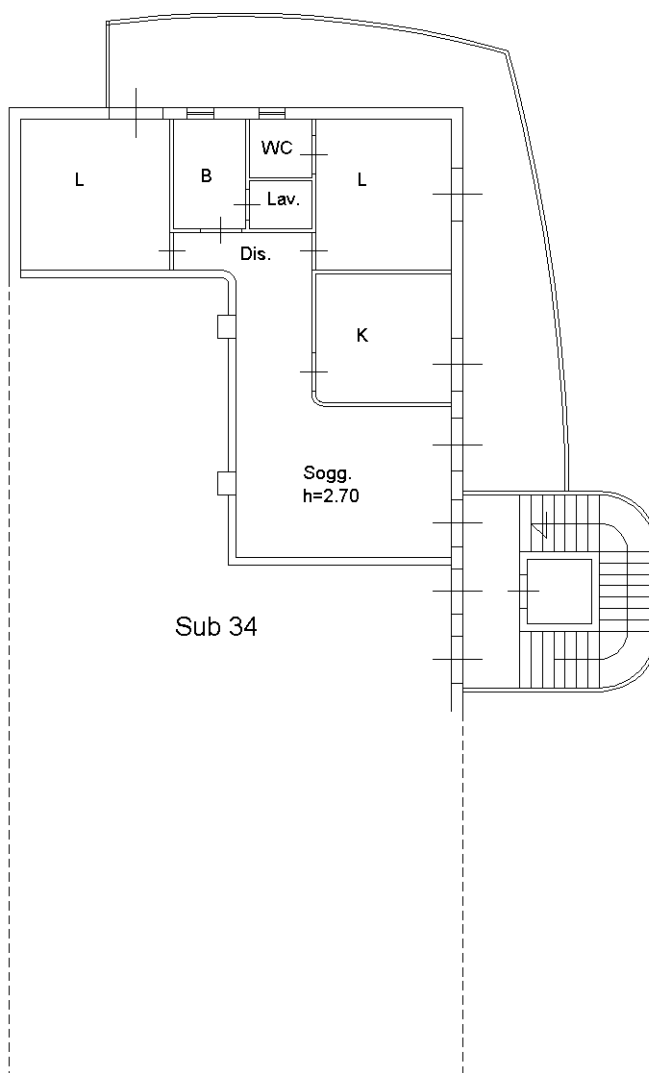

Sub 1

Sub 34

Sub 1

10 metri

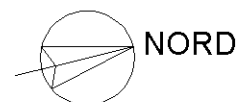

Catasto dei Fabbricati - Situazione al 27/04/2016 - Comune di SIANO (I720) - < Foglio: 4 - Particella: 1700 - Subalterno: 35 >
PIAZZA CORTEMEOLA piano: 2 scala: C;

Ultima planimetria in atti

**Agenzia delle Entrate
CATASTO FABBRICATI
Ufficio Provinciale di
Salerno**

Dichiarazione protocollo n. SA0433971 del 17/12/2013

Planimetria di u.i.u. in Comune di Siano

Piazza Cortemeola

civ.

Identificativi Catastali:

Sezione:
Foglio: 4
Particella: 1700
Subalterno: 121

Compilata da:
Frasci Gerardo
Iscritto all'albo:
Ingegneri

Prov. Salerno

N. 00656

Scheda n. 1

Scala 1:200

Piano Secondo

Sub 112

Sub 108

Sub 30

Sub 112

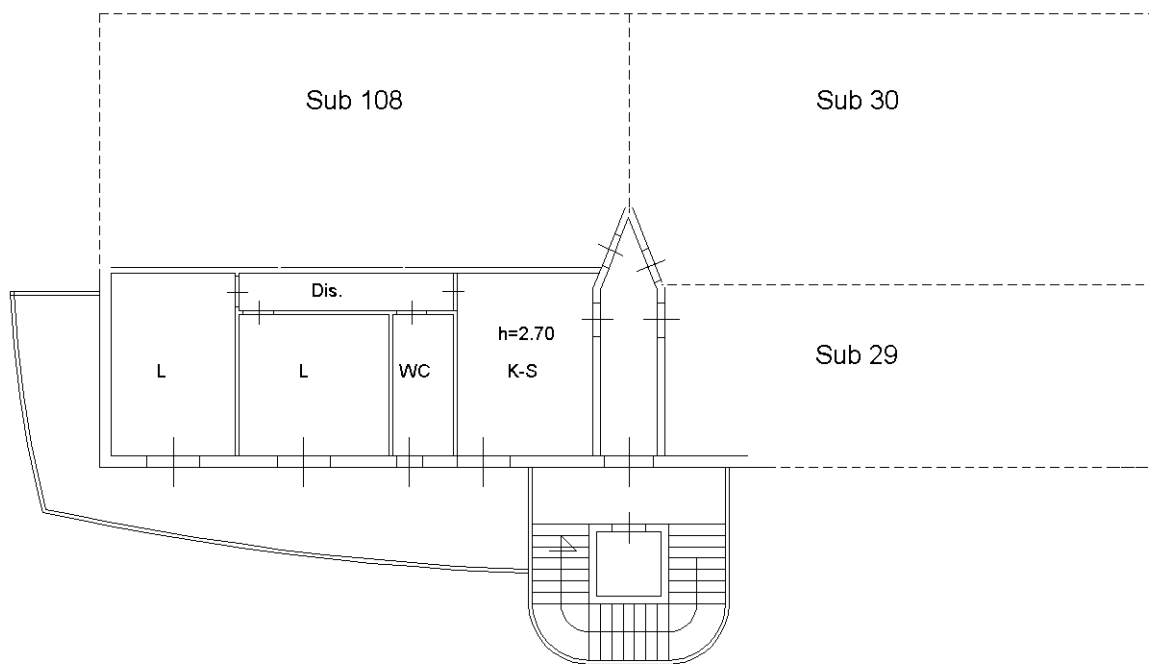

Sub 29

Sub 114

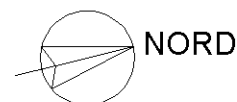

Catasto dei Fabbricati - Situazione al 27/04/2016 - Comune di SIANO (I720) - < Foglio: 4 - Particella: 1700 - Subalterno: 121 >
PIAZZA CORTEMEOLA piano: 2 scala: B;

Ultima planimetria in atti

**Agenzia delle Entrate
CATASTO FABBRICATI
Ufficio Provinciale di
Salerno**

Dichiarazione protocollo n. SA0433967 del 17/12/2013

Planimetria di u.i.u. in Comune di Siano

Piazza Cortemeola

civ.

Identificativi Catastali:

Sezione:

Foglio: 4

Particella: 1700

Subalterno: 119

Compilata da:
Frasci Gerardo

Iscritto all'albo:
Ingegneri

Prov. Salerno

N. 00656

Scheda n. 1

Scala 1:200

Piano Secondo

Sub 112

Sub 27

Sub 110

Sub 118

Sub 112

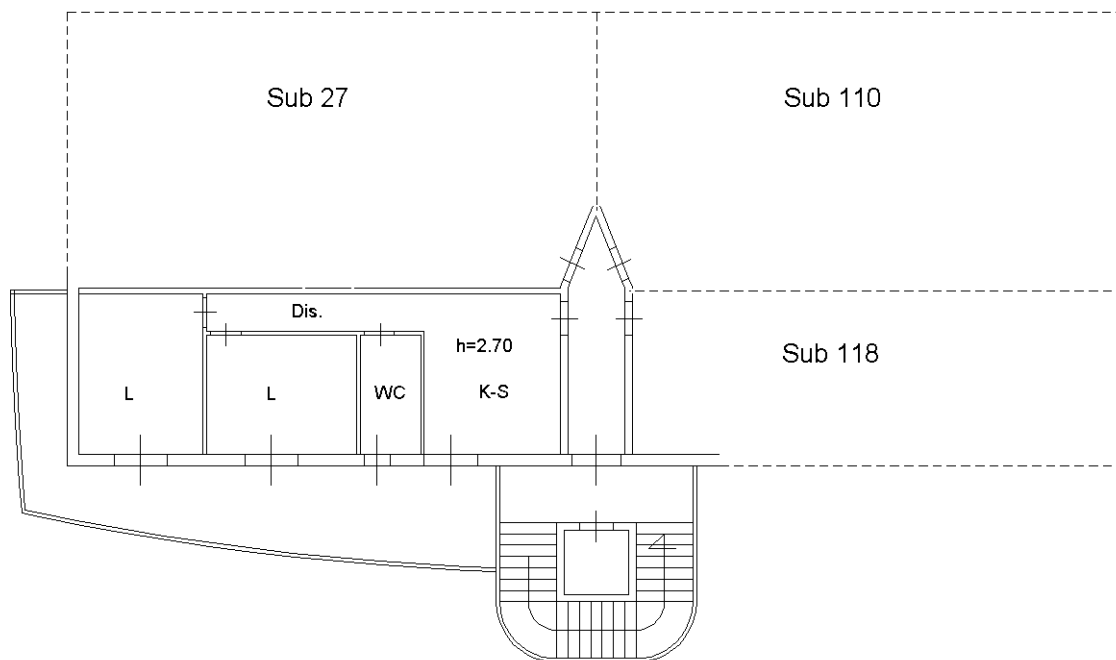

Sub 114

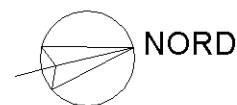

Catasto dei Fabbricati - Situazione al 27/04/2016 - Comune di SIANO (I720) - < Foglio: 4 - Particella: 1700 - Subalterno: 119 >
PIAZZA CORTEMEOLA piano: 2 scala: A;

Ultima planimetria in atti

**Agenzia delle Entrate
CATASTO FABBRICATI
Ufficio Provinciale di
Salerno**

Dichiarazione protocollo n. SA0433954 del 17/12/2013

Planimetria di u.i.u. in Comune di Siano

Piazza Cortemeola

civ.

Identificativi Catastali:

Sezione:
Foglio: 4
Particella: 1700
Subalterno: 118

Compilata da:
Frasci Gerardo
Iscritto all'albo:
Ingegneri

Prov. Salerno

N. 00656

Scheda n. 1

Scala 1:200

Piano Secondo

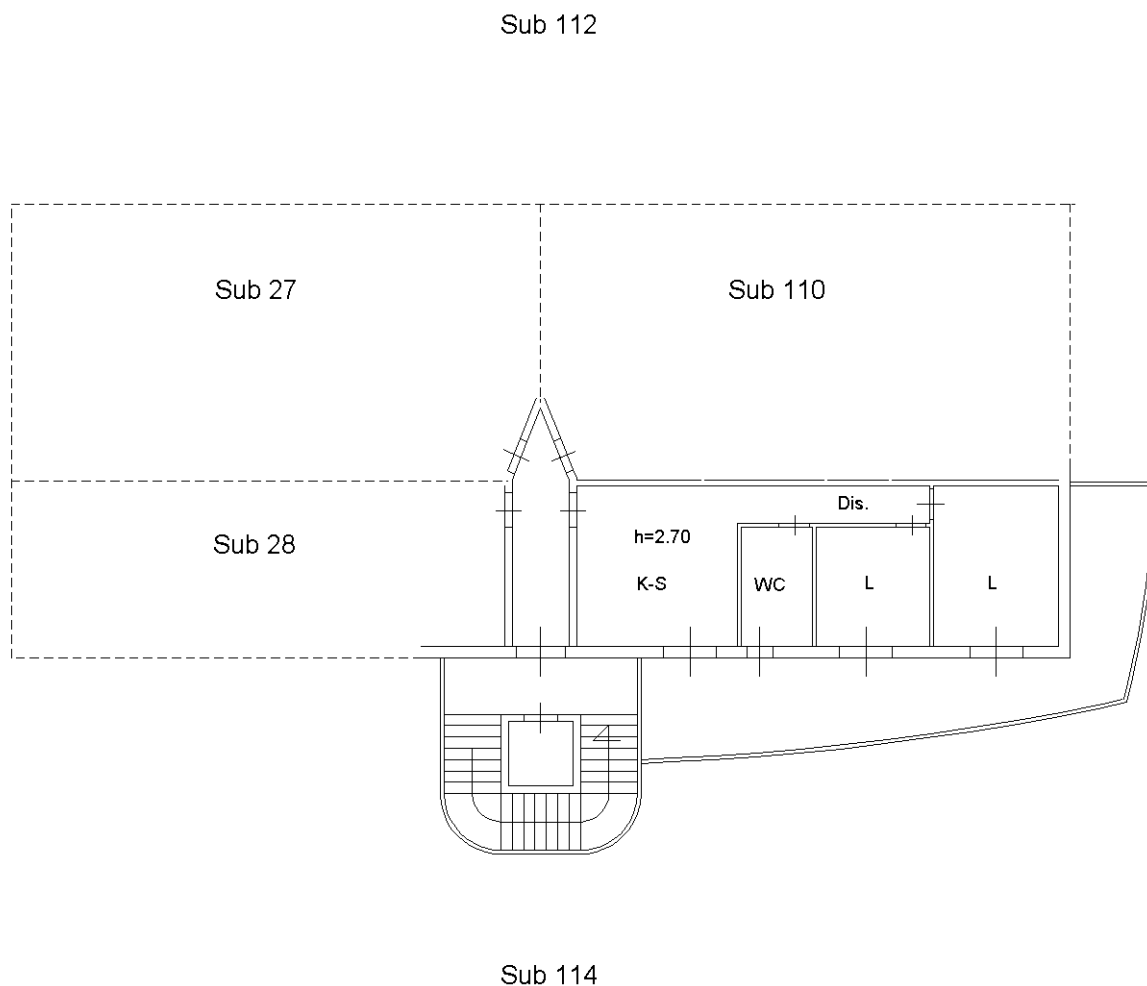

Catasto dei Fabbricati - Situazione al 27/04/2016 - Comune di SIANO (I720) - < Foglio: 4 - Particella: 1700 - Subalterno: 118 >
PIAZZA CORTEMEOLA piano: 2 scala: A;

10 metri



Ultima planimetria in atti

Agenzia del Territorio
CATASTO FABBRICATI
Ufficio Provinciale di
Salerno

Dichiarazione protocollo n. SA0406724 del 30/07/2012

Planimetria di u.i.u. in Comune di Siano

Piazza Cortemeola

civ.

Identificativi Catastali:

Sezione:

Foglio: 4

Particella: 1700

Subalterno: 41

Compilata da:
Frasci Gerardo

Iscritto all'albo:
Ingegneri

Prov. Salerno

N. 00656

Scheda n. 1

Scala 1:200

Piano Terzo

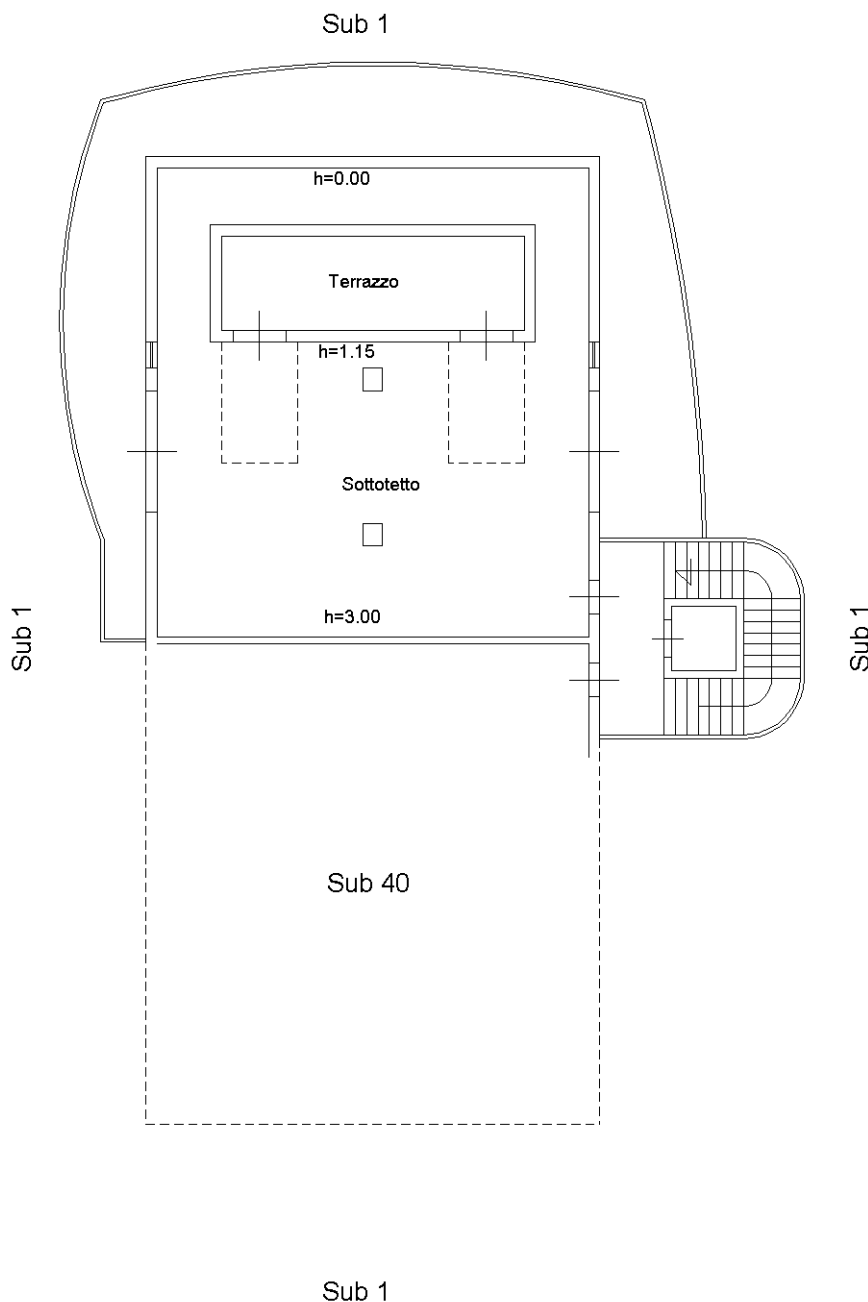

Catasto dei Fabbricati - Situazione al 27/04/2016 - Comune di SIANO (1720) - < Foglio: 4 - Particella: 1700 - Subalterno: 41 >
PIAZZA CORTEMEOLA piano: 3 scala: C;

10 metri

Ultima planimetria in atti



Catasto dei Fabbricati - Situazione al 27/04/2016 - Comune di SIANO (I720) - < Foglio: 4 - Particella: 1700 - Subalterno: 43 >
PIAZZA CORTEMEOLA piano: S1;

Agenzia del Territorio
CATASTO FABBRICATI
Ufficio provinciale di
Salerno

Dichiarazione protocollo n. SA0406724 del 30/07/2012
Planimetria di u.i.u. in Comune di Siano
Piazza Cortemeola
civ.

Identificativi Catastali:
Sezione: 4
Foglio: 4
Particella: 1700
Subalterno: 43

Compilata da:
Frasci Gerardo
Iscritto all'albo:
Ingegneri
Prov. Salerno N. 00656

Scheda n. 10
Scala 1: 200

Piano Primo Sottostrada

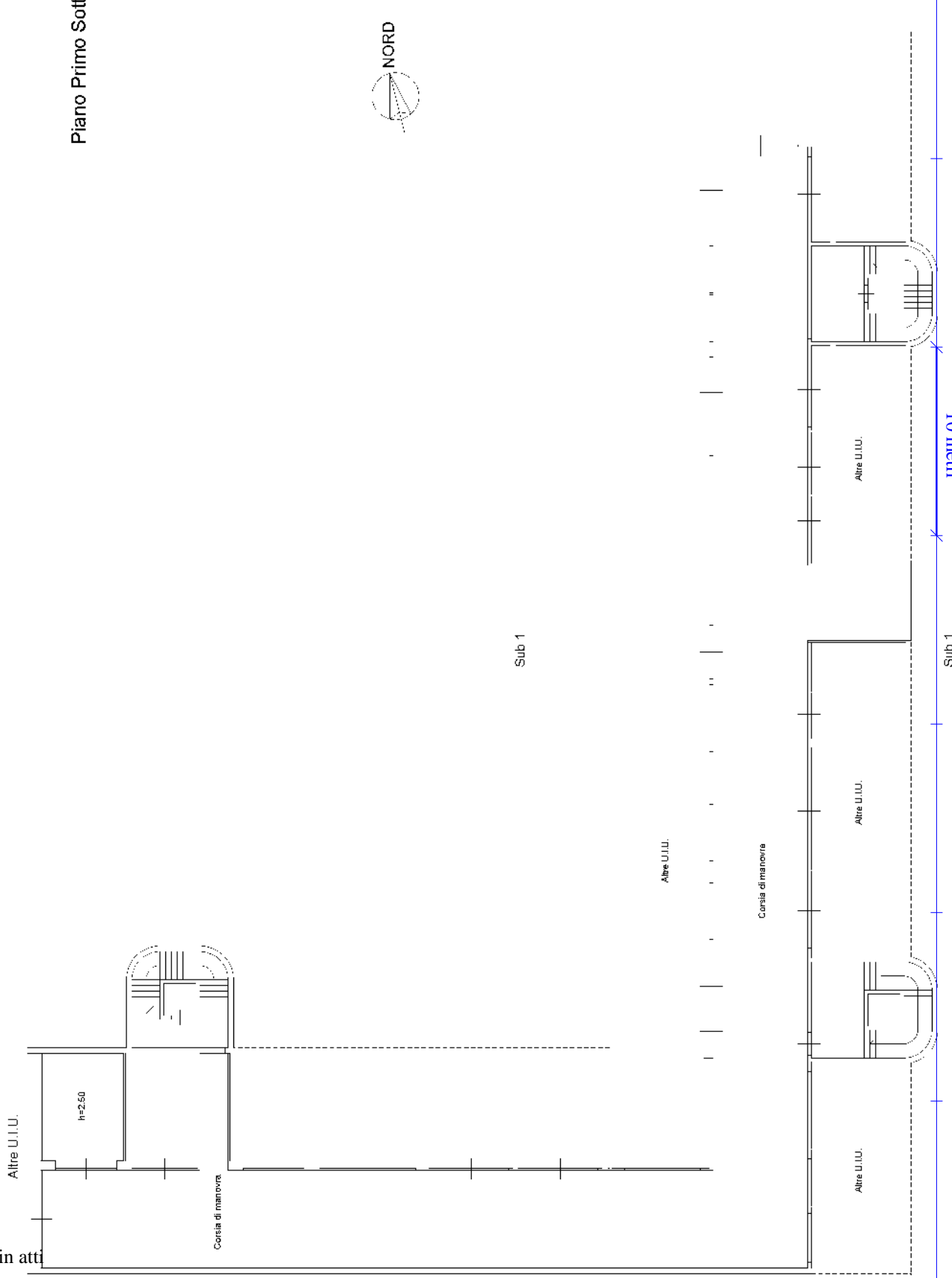

10 metri

Agenzia del Territorio
CATASTO FABBRICATI
Ufficio provinciale di
Salerno

Dichiarazione protocollo n. SA0406724 del 30/07/2012
Planimetria di u.i.u. in Comune di Siano
Piazza Cortemeola

Identificativi Catastali:
Sezione: 4
Foglio: 4
Particella: 1700
Subalterno: 68

Compilata da:
Frasci Gerardo
Iscritto all'albo:
Ingegneri
Prov. Salerno N. 00656

Scheda n. 16
Scala 1: 200

Altre U.I.U.

Piano Primo Sottostrada

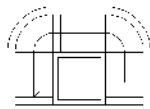

Corsia di manovra

Altre U.I.U.



Sub 1

Corsia di manovra

Altre U.I.U.

Altre U.I.U.

Altre U.I.U.

Altre U.I.U.

Sub 1

h=2,50

10 metri

Sub 1

Catasto dei Fabbricati - Situazione al 27/04/2016 - Comune di SIANO (I720) - < Foglio: 4 - Particella: 1700 - Subalterno: 67 >
PIAZZA CORTEMEOLA piano: S1;

Agenzia del Territorio
CATASTO FABBRICATI
Ufficio provinciale di
Salerno

Dichiarazione protocollo n. SA0406724 del 30/07/2012
Planimetria di u.i.u. in Comune di Siano
Piazza Cortemeola

Identificativi Catastali:
Sezione: 4
Foglio: 4
Particella: 1700
Subalterno: 67

Compilata da:
Frasci Gerardo
Iscritto all'albo:
Ingegneri
Prov. Salerno N. 00656

Scheda n. 10
Scala 1: 200

Altre U.I.U.

Piano Primo Sottostrada

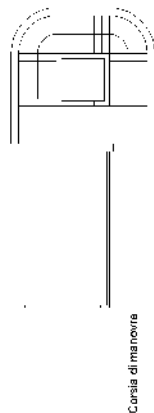

Altre U.I.U.



Sub 1

Corsia di manovra

Sub 1

Altre U.I.U.

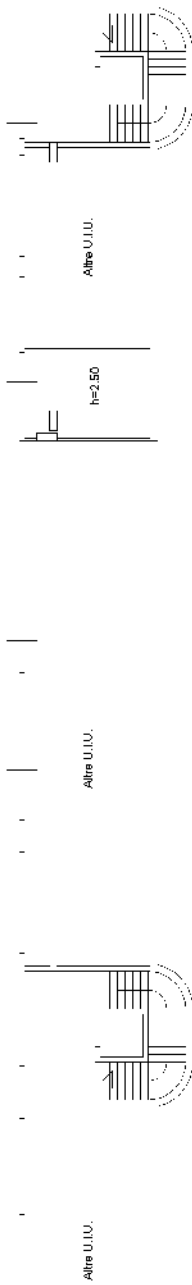

10 metri

Sub 1

Ultima planimetria in atti

Agenzia del Territorio
CATASTO FABBRICATI
Ufficio provinciale di
Salerno

Dichiarazione protocollo n. SA0406724 del 30/07/2012
Planimetria di u.i.u. in Comune di Siano
Piazza Cortemeola

Identificativi Catastali:
Sezione: 4
Foglio: 4
Particella: 1700
Subalterno: 66

Compilata da:
Frasci Gerardo
Iscritto all'albo:
Ingegneri
Prov. Salerno N. 00656

Scheda n. 10
Scala 1:200

Altre U.I.U.

Piano Primo Sottostrada

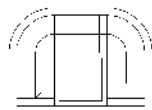

Corsia di manovra

Altre U.I.U.



Sub 1

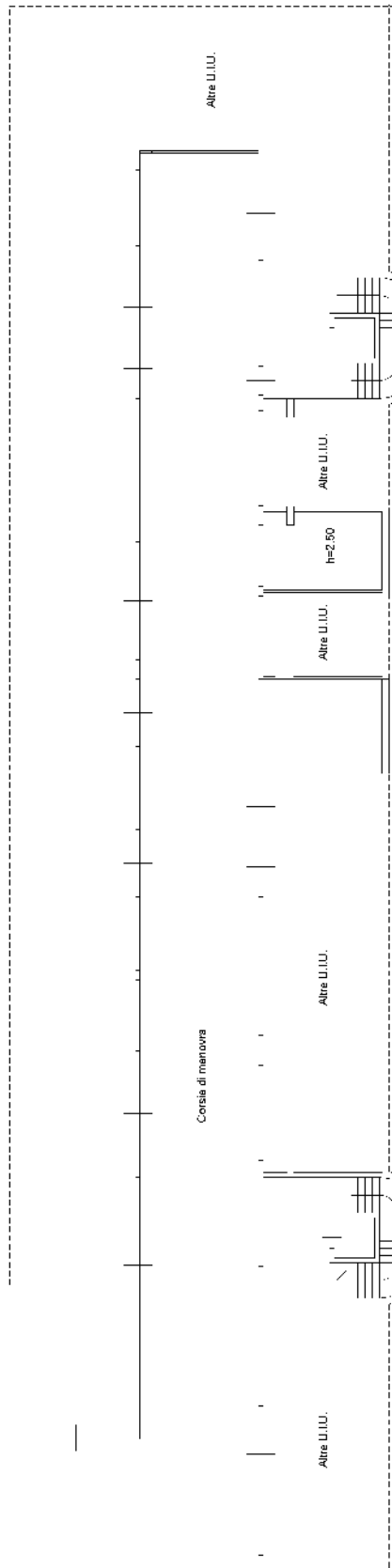

10 metri

Sub 1

Ultima planimetria in atti

Agenzia del Territorio
CATASTO FABBRICATI
Ufficio provinciale di
Salerno

Dichiarazione protocollo n. SA0406724 del 30/07/2012
Planimetria di u.i.u. in Comune di Siano
Piazza Cortemeola

Identificativi Catastali:
Sezione: 4
Foglio: 4
Particella: 1700
Subalterno: 81

Compilata da:
Frasci Gerardo
Iscritto all'albo:
Ingegneri
Prov. Salerno N. 00656

Scheda n. 10
Scala 1:200

Piano Secondo Sottostrada

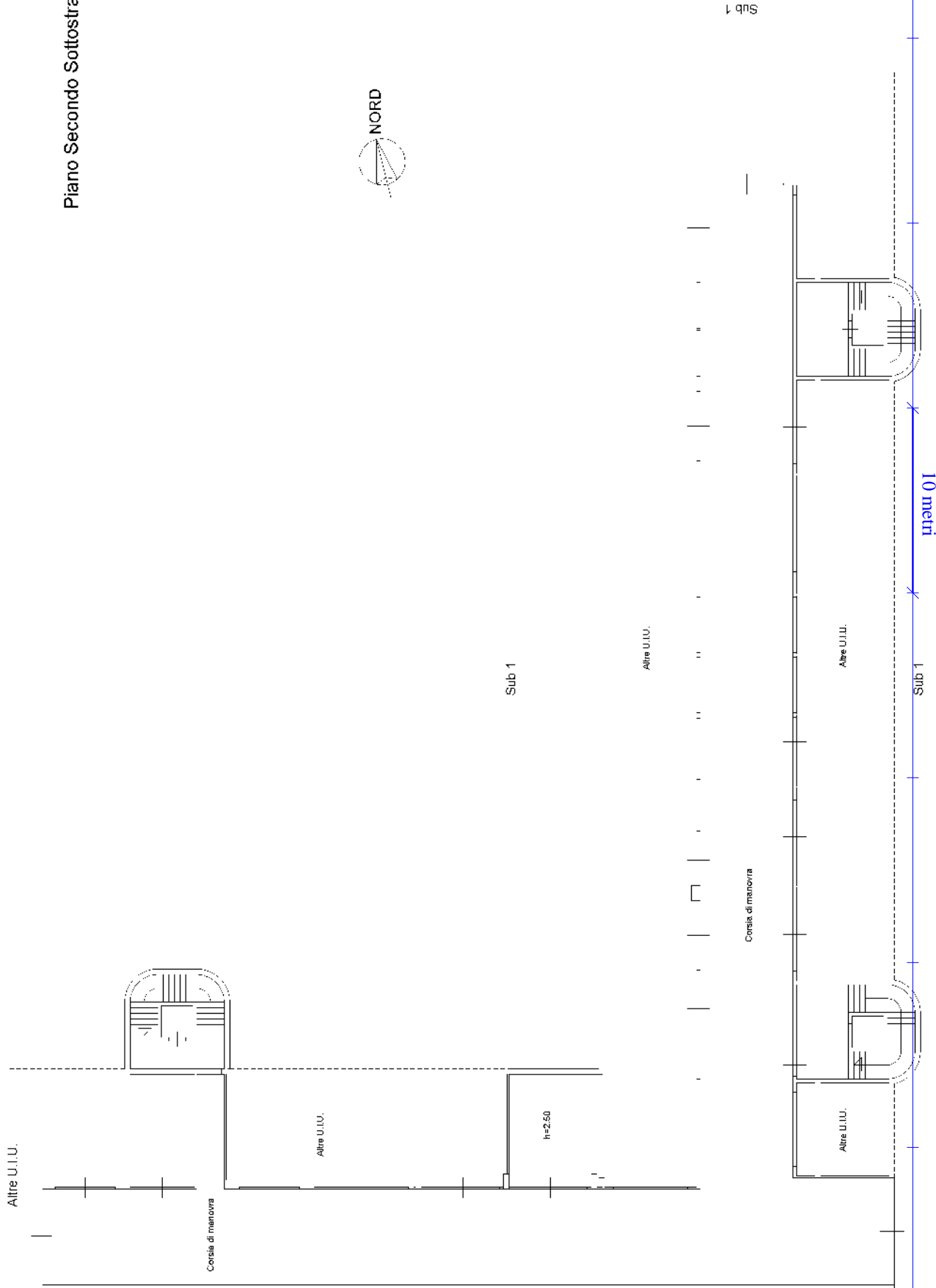

Ultima planimetria in atti

Agenzia del Territorio
CATASTO FABBRICATI
Ufficio provinciale di
Salerno

Dichiarazione protocollo n. SA0406724 del 30/07/2012
Planimetria di u.i.u. in Comune di Siano
Piazza Cortemeola

Identificativi Catastali:
Sezione: 4
Foglio: 4
Particella: 1700
Subalterno: 104

Compilata da:
Frasci Gerardo
Iscritto all'albo:
Ingegneri
Prov. Salerno N. 00656

Scheda n. 10
Scala 1: 200

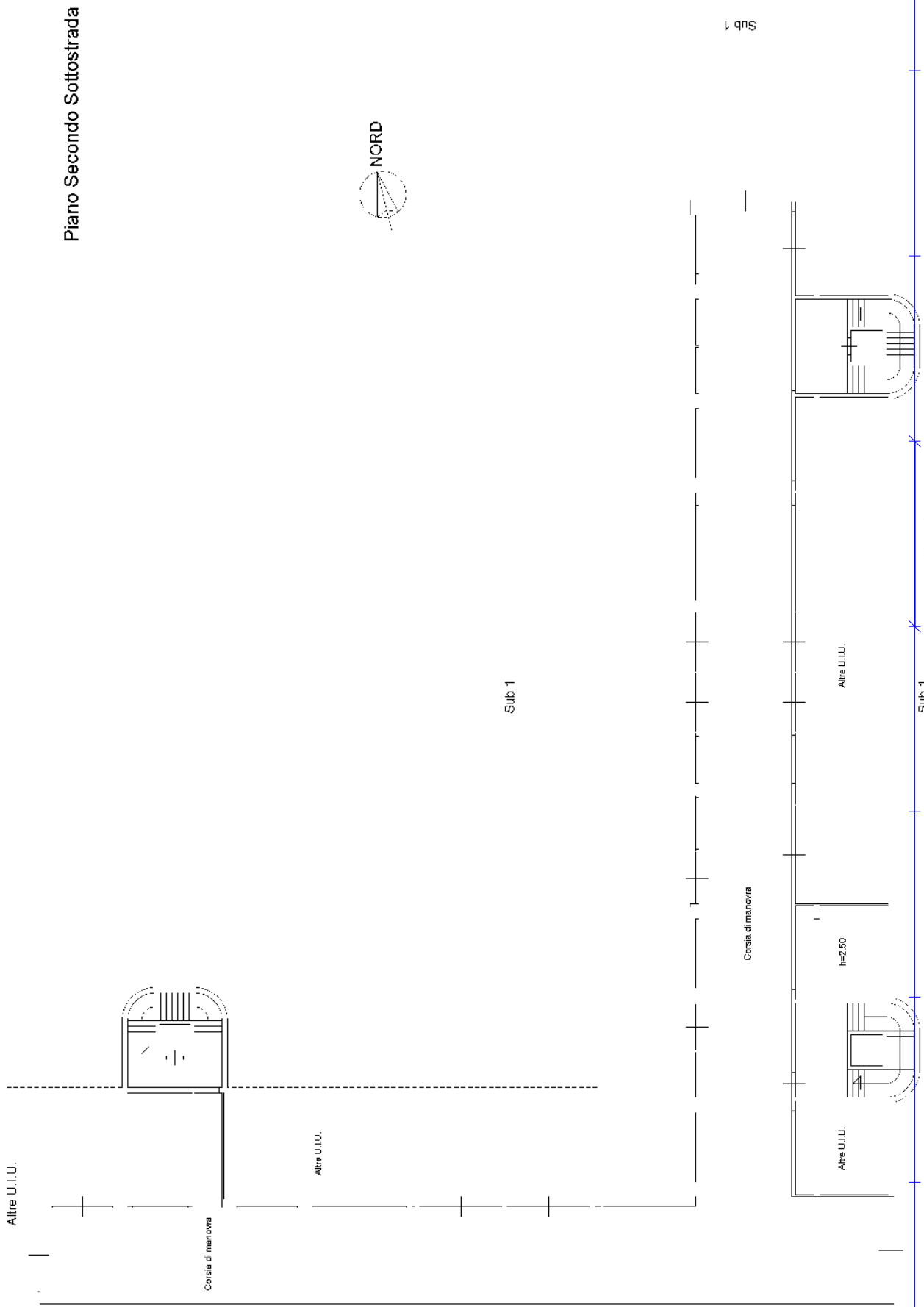

Piano Secondo Sottostrada



Sub 1

Sub 1

10 metri

Sub 1

Ultima planimetria in atti

Agenzia delle Entrate
CATASTO FABBRICATI
Ufficio provinciale di
Salerno

Dichiarazione protocollo n. SA0426914 del 18/12/2014
Planimetria di u.i.u. in Comune di Siano
Piazza Cortemeola

Identificativi Catastali:
Sezione: 4
Foglio: 1700
Subalterno: 125

Compilata da:
Frasci Gerardo
Iscritto all'albo:
Ingegneri
Prov. Salerno N. 00656

Scheda n. 16
Scala 1: 200

Ultima planimetria in atti

Piano Secondo Sottostrada

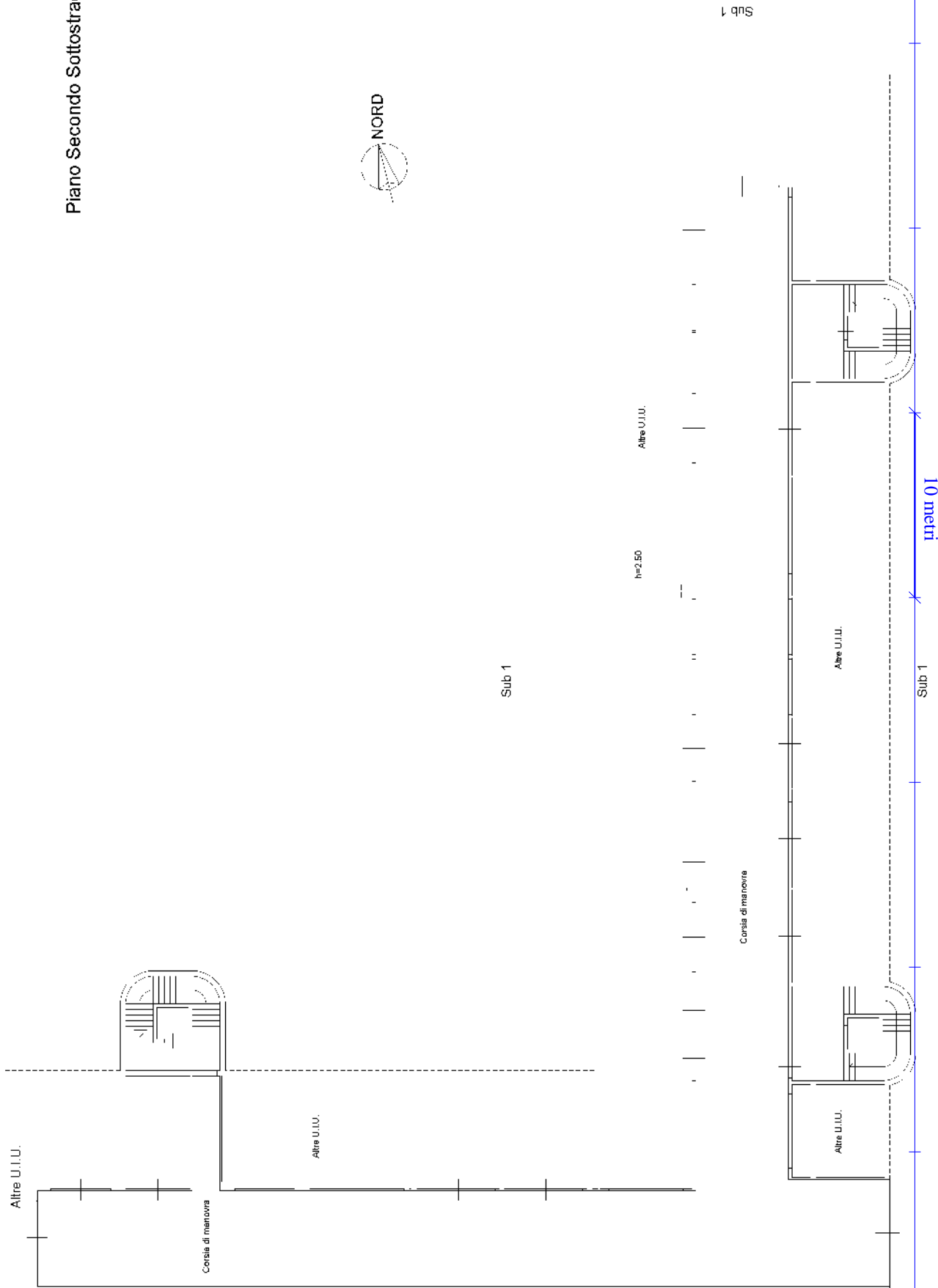

10 metri

Agenzia delle Entrate
CATASTO FABBRICATI
Ufficio provinciale di
Salerno

Dichiarazione protocollo n. SA0426914 del 18/12/2014
Planimetria di u.i.u. in Comune di Siano
Piazza Cortemeola

Identificativi Catastali:
Sezione: 4
Foglio: 4
Particella: 1700
Subalterno: 126

Compilata da:
Frasci Gerardo
Iscritto all'albo:
Ingegneri
Prov. Salerno N. 00656

Scheda n. 16
Scala 1: 200

Piano Secondo Sottostrada

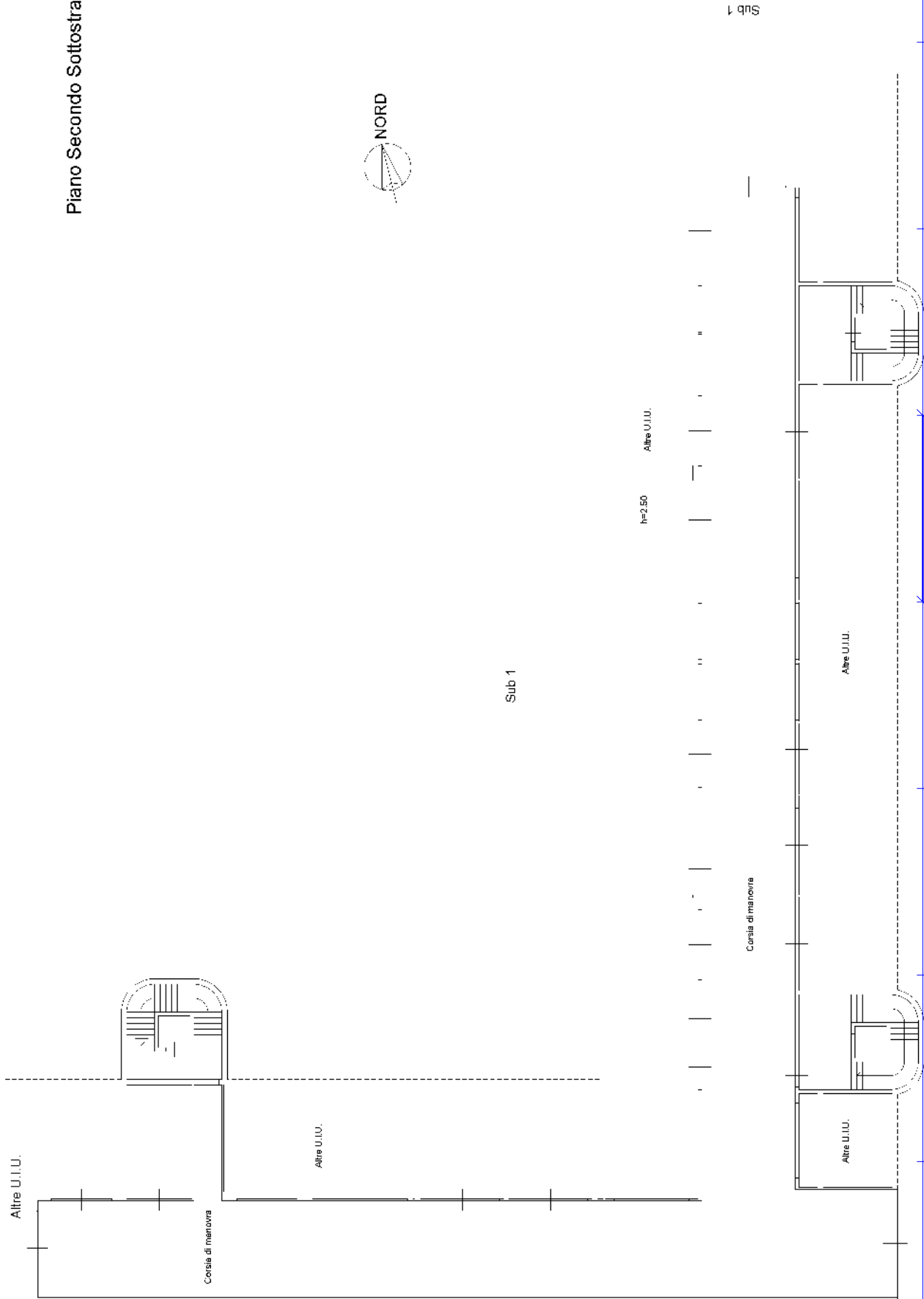

Ultima planimetria in atti

GRUPPO 2

Agenzia delle Entrate
CATASTO FABBRICATI
Ufficio Provinciale di
Salerno

ELABORATO PLANIMETRICO
Compilato da:
Frasci Gerardo
Iscritto all'albo:
Ingegneri
Prov. Salerno N. 00656

Comune di Siano Protocollo n. SA0178864 del 25/06/2014
Sezione: Foglio: 4 Particella: 1747 Tipo Mappale n. del

Dimostrazione grafica dei subalterni Scala 1 : 500

Piano Terra

Via Monsignor Corvino

Piano Primo

Piano Secondo

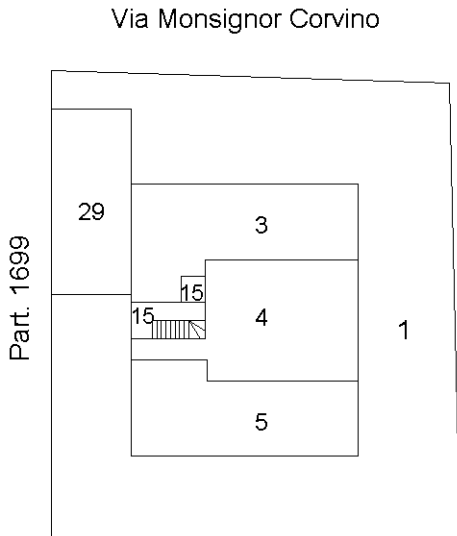

Piazza Cortemeola

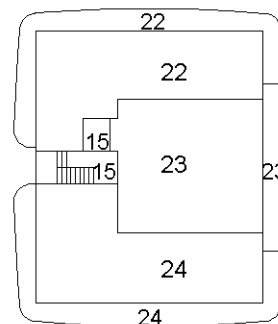
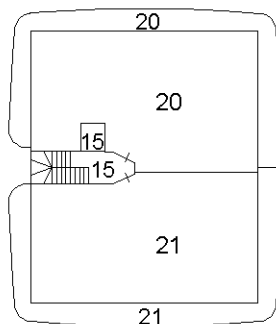

Part. 1699

Piano Secondo Sottostrada

Piano Primo Sottostrada

Piano Terzo

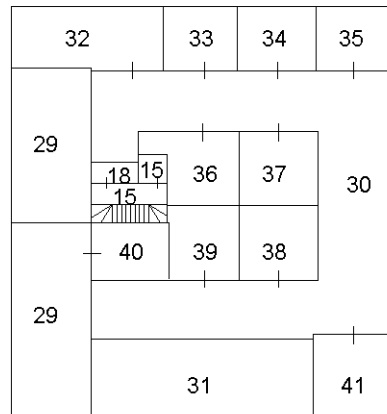
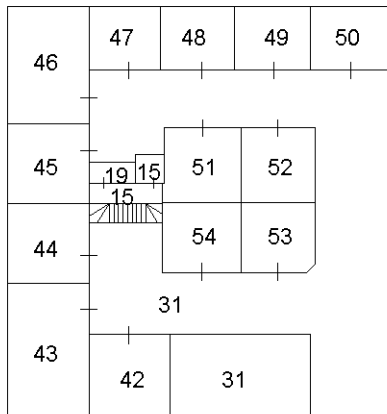
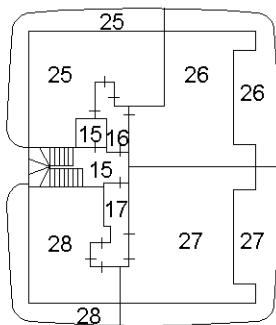

NORD

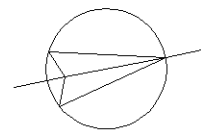

Catasto dei Fabbricati - Situazione al 12/10/2015 - Comune di SIANO (I720) - < Foglio: 4 - Particella: 1747 - Elaborato planimetrico >

Ultima planimetria in atti

GRUPPO 3

COMUNE DI SIANO

Foglio 5
Particella 2615

ELABORATO PLANIMETRICO

per la suddivisione in suoli
delle u.l.l. e delle parti comuni
Rif. ipoteche n. 5740/86

LEGENDA:

- sub. 1—Banc non censibile (corte)
- sub. 2—Banc non censibile, scala, ascensore e locale motore ascensore "A" comune di sub. dall'8 al 28
- sub. 3—Banc non censibile, scala, ascensore e locale motore ascensore "B" comune di sub. dal 29 al 48
- sub. 4—Banc non censibile, scala, ascensore e locale motore ascensore "C" comune di sub. dal 49 al 72
- sub. 5—Banc non censibile, scala, ascensore e locale motore ascensore "D" comune di sub. dal 73 al 96
- sub. 6—Banc non censibile, scala di manovra comune di sub. dal 73 al 96
- sub. 7—Banc non censibile, scala di manovra comune di sub. dal 73 al 96
- sub. 8—Appartamento a piano terra
- sub. 9—Appartamento a piano terra
- sub. 10—Appartamento al piano primo
- sub. 11—Appartamento al piano secondo
- sub. 12—Appartamento al piano secondo
- sub. 13—Appartamento al piano terzo
- sub. 14—Appartamento al piano terzo
- sub. 15—Appartamento al piano quarto
- sub. 16—Appartamento al piano quarto
- sub. 17—Locale deposito al piano quarto
- sub. 18—Locale deposito al piano quarto
- sub. 19—Locale deposito al piano quarto
- sub. 20—Locale deposito al piano quarto
- sub. 21—Autonimesa al piano primo sottostada
- sub. 22—Autonimesa al piano primo sottostada
- sub. 23—Autonimesa al piano primo sottostada
- sub. 24—Autonimesa al piano primo sottostada
- sub. 25—Autonimesa al piano primo sottostada
- sub. 26—Autonimesa al piano primo sottostada
- sub. 27—Autonimesa al piano primo sottostada
- sub. 28—Autonimesa al piano primo sottostada
- sub. 29—Autonimesa al piano primo sottostada
- sub. 30—Autonimesa al piano primo sottostada
- sub. 31—Autonimesa al piano primo sottostada
- sub. 32—Autonimesa al piano primo sottostada
- sub. 33—Autonimesa al piano primo sottostada
- sub. 34—Autonimesa al piano primo sottostada
- sub. 35—Autonimesa al piano primo sottostada
- sub. 36—Autonimesa al piano primo sottostada
- sub. 37—Autonimesa al piano primo sottostada
- sub. 38—Autonimesa al piano primo sottostada
- sub. 39—Autonimesa al piano primo sottostada
- sub. 40—Autonimesa al piano primo sottostada
- sub. 41—Autonimesa al piano primo sottostada
- sub. 42—Autonimesa al piano primo sottostada
- sub. 43—Autonimesa al piano primo sottostada
- sub. 44—Autonimesa al piano primo sottostada
- sub. 45—Autonimesa al piano primo sottostada
- sub. 46—Autonimesa al piano primo sottostada
- sub. 47—Autonimesa al piano primo sottostada
- sub. 48—Autonimesa al piano primo sottostada
- sub. 49—Autonimesa al piano primo sottostada
- sub. 50—Autonimesa al piano primo sottostada
- sub. 51—Autonimesa al piano primo sottostada
- sub. 52—Autonimesa al piano primo sottostada
- sub. 53—Autonimesa al piano primo sottostada
- sub. 54—Autonimesa al piano primo sottostada
- sub. 55—Autonimesa al piano primo sottostada
- sub. 56—Autonimesa al piano primo sottostada
- sub. 57—Autonimesa al piano primo sottostada
- sub. 58—Autonimesa al piano primo sottostada
- sub. 59—Autonimesa al piano primo sottostada
- sub. 60—Autonimesa al piano primo sottostada
- sub. 61—Autonimesa al piano primo sottostada
- sub. 62—Autonimesa al piano primo sottostada
- sub. 63—Autonimesa al piano primo sottostada
- sub. 64—Autonimesa al piano primo sottostada
- sub. 65—Autonimesa al piano primo sottostada
- sub. 66—Autonimesa al piano primo sottostada
- sub. 67—Autonimesa al piano primo sottostada
- sub. 68—Autonimesa al piano primo sottostada
- sub. 69—Autonimesa al piano primo sottostada
- sub. 70—Autonimesa al piano primo sottostada
- sub. 71—Autonimesa al piano primo sottostada
- sub. 72—Autonimesa al piano primo sottostada

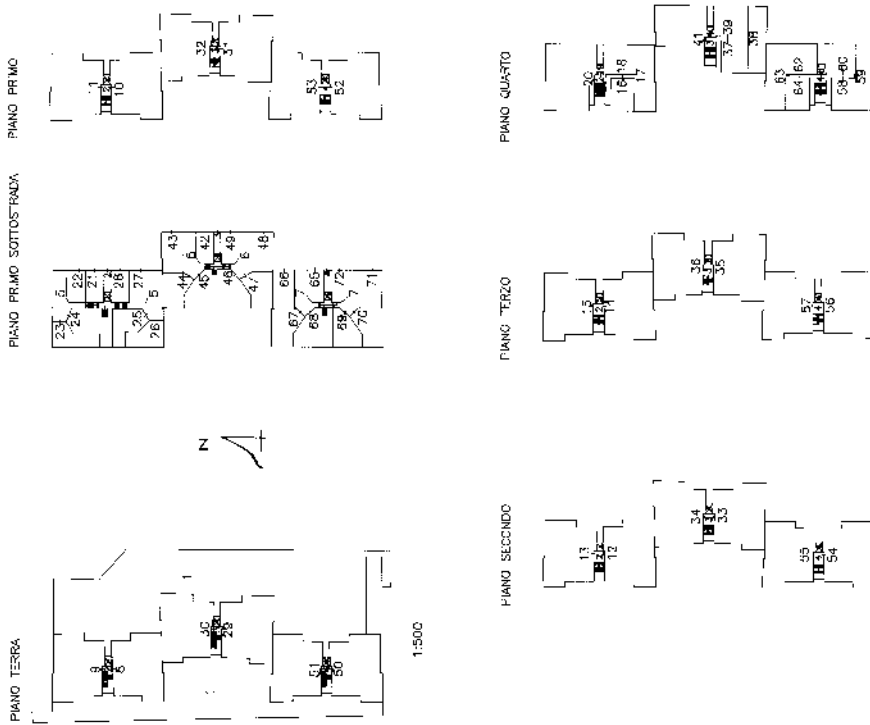

il tecnico
arch. D'Agosti Luigi

MODULARIO
F. rig. rend. 487



MINISTERO DELLE FINANZE
DIPARTIMENTO DEL TERRITORIO
CATASTO EDILIZIO URBANO (RDL 13-4-1939, n. 652)

MOD. **BN** (CEU)

IRE
200

Planimetria di u.i.u. in Comune di SIANO via SPINELLI civ.

PIANO QUARTO (Sottotetto)

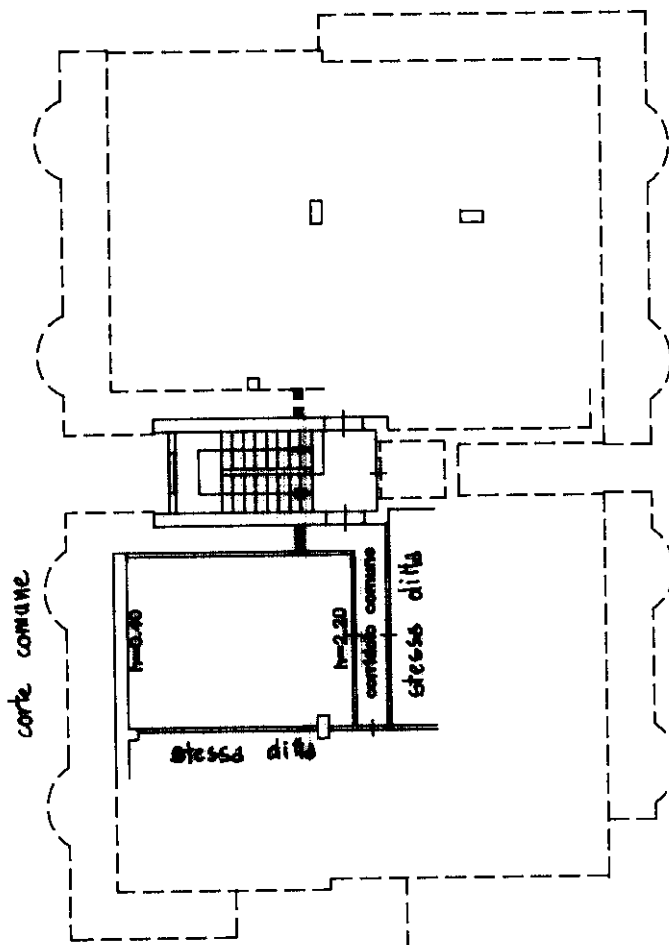

10 metri

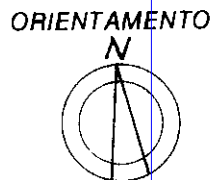

SCALA DI 1:200

Catasto dei Fabbricati - Situazione al 22/04/2016 - Comune di SIANO (I720) - < Foglio: 5 - Particella: 2615 - Subalterno: 16 >
VIA FRANCESCO SPINELLI piano: 4 scala: A;
Roma - Istituto Poligrafico e Zecca dello Stato

Dichiarazione di N.C. <input checked="" type="checkbox"/> Ultima planimetria in atti Denuncia di variazione <input type="checkbox"/>	Compilata da ARCHITETTO D'ASCOLI (Titolo, cognome e nome) LUIGI	RISERVATO ALL'UFFICIO
Data presentazione: 01/01/1997 - Data: 22/04/2016 - n. T228081 - Richiedente: FRNNNN85A29G230D Totale schede formate di acquisizione: A4(210x297)	Iscritto all'albo de ARCHITETTI della provincia di SALERNO n. 663 data Firma <i>[Signature]</i>	
F. 5 n. 2615 sub. 16		

MODULARIO
F. rig. rend. 497



MINISTERO DELLE FINANZE
DIPARTIMENTO DEL TERRITORIO
CATASTO EDILIZIO URBANO (RDL 13-4-1939, n. 652)

MOD. BN (CEU)

LIRE
200

Planimetria di u.i.u. in Comune di SIANO via SPINELLI civ.

PIANO QUARTO (Sottotetto)

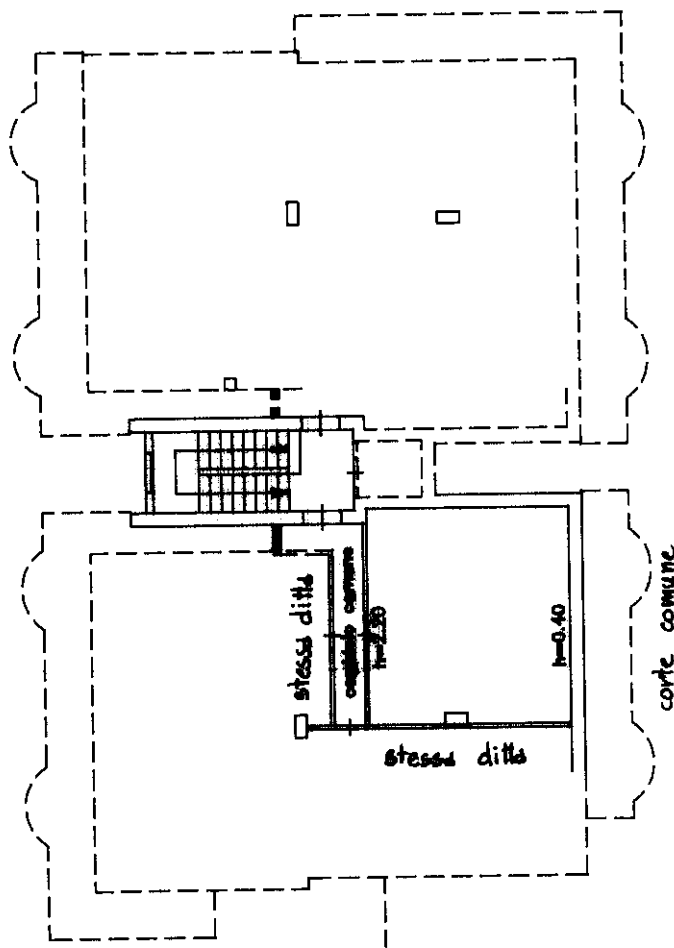

10 metri

ORIENTAMENTO

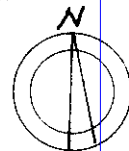

SCALA DI 1:200

Catasto dei Fabbricati - Situazione al 22/04/2016 - Comune di SIANO (I720) - < Foglio: 5 - Particella: 2615 - Subalterno: 18 >
VIA FRANCESCO SPINELLI piano: 4 scala: A;
Roma Istituto Poligrafico e Zecca dello Stato - PV

Dichiarazione di N.C. <input checked="" type="checkbox"/> Ultima planimetria in atti Denuncia di variazione <input type="checkbox"/>	Compilata dal <u>ARCHITETTO D'ASCOLI</u> (Titolo, cognome e nome) <u>LUIGI</u>	RISERVATO ALL'UFFICIO
Data presentazione: 01/01/1997 - Data: 22/04/2016 - n. T228083 - Richiedente: FRNNNN85A29G230D Totale schede identificative catastali: 5 - Formato di acquisizione: A4(210x297) - Formato stampa richiesta: A4(210x297)	della provincia di <u>SALERNO</u> n. <u>663</u> data <u>10 MAR 2016</u> Firma <u>[Signature]</u>	
F. n. <u>2615</u> sub. <u>18</u>		

MODULARIO
F. rig. rend. 497



MINISTERO DELLE FINANZE
DIPARTIMENTO DEL TERRITORIO
CATASTO EDILIZIO URBANO (RDL 13-4-1939, n. 652)

MOD. BN (CEU)

LIRE
200

Planimetria di u.i.u. in Comune di SIANO via SPINELLI civ.....

PIANO QUARTO (Sottotetto)

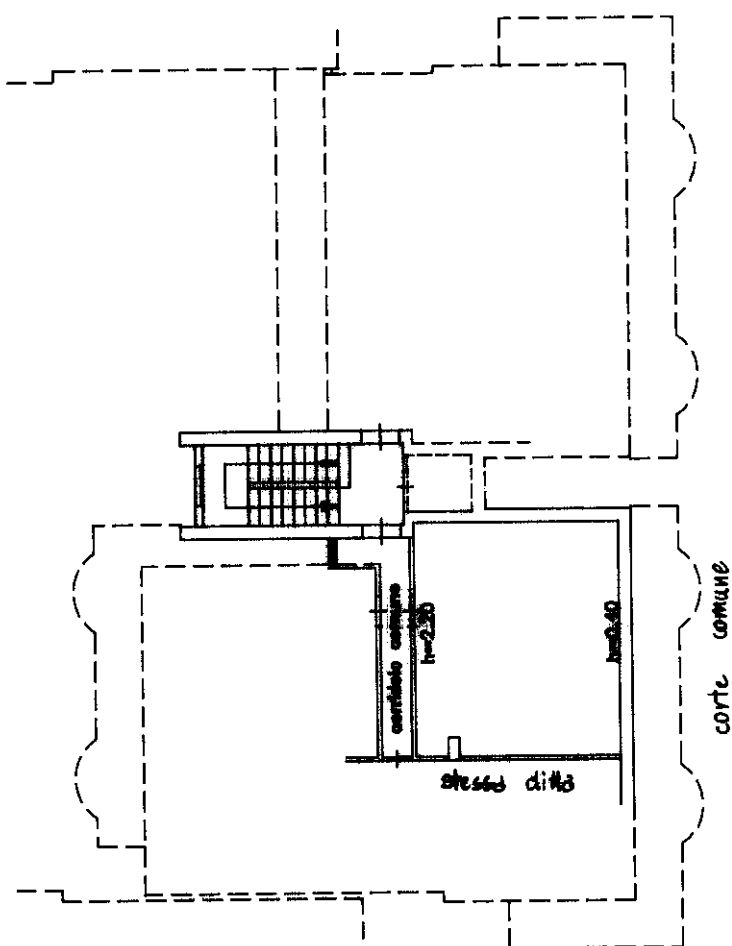

10 metri

ORIENTAMENTO

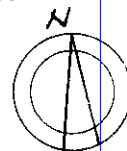

SCALA DI 1:200

Catasto dei Fabbricati - Situazione al 22/04/2016 - Comune di SIANO (I720) - < Foglio: 5 - Particella: 2615 - Subalterno: 39 >
VIA FRANCESCO SPINELLI piano: 4 scala: B;
Roma - Istituto Poligrafico e Zecca dello Stato - P.V.

Dichiarazione di N.C.
Ultima planimetria in atti
Denuncia di variazione

Compilata dal ARCHITETTO D'ASCOLI
(Titolo, cognome e nome)
LUIGI

RISERVATO ALL'UFFICIO

Data presentazione:01/01/1997 - Data: 22/04/2016 - n. T228084 - Richiedente: FRNNNN85A29G230D
Totale schede: 1 - Formato di acquisizione: A4(210x297) - Formato stampa richiesto: A4(210x297)
F. 5 della provincia di SALERNO n. 683
n. 2615 sub. 39
data 22/04/2016 Firma [Signature]

MODULARIO
F. rig. rend. 497



MINISTERO DELLE FINANZE
DIPARTIMENTO DEL TERRITORIO

CATASTO EDILIZIO URBANO (RDL 13-4-1939, n. 652)

MOD. **BN** (CEU)

LIRE
200

Planimetria di u.i.u. in Comune di SIANO via SPINELLI civ.

PIANO QUARTO (Sottotetto)

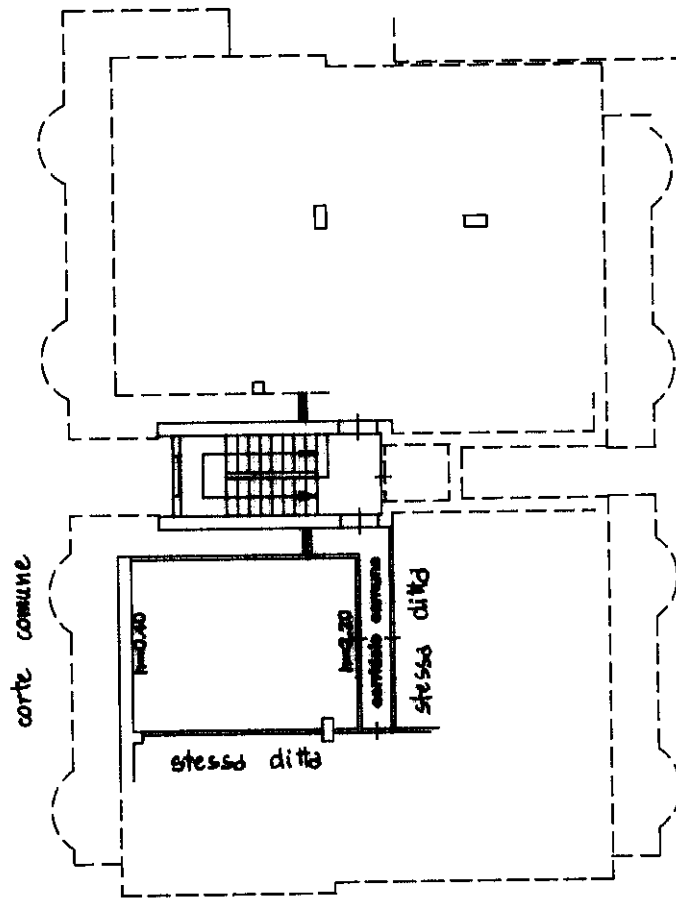

10 metri

ORIENTAMENTO

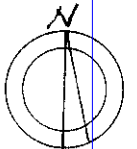

SCALA DI 1:200

Catasto dei Fabbricati - Situazione al 23/03/2016 - Comune di SIANO (I720) - < Foglio: 5 - Particella: 2615 - Subalterno: 58 >
VIA FRANCESCO SPINELLI piano: 4 scala: C;
Roma - Istituto Poligrafico e Zecca dello Stato - P.V.

Dichiarazione di N.C.
Ultima planimetria in atti
Denuncia di variazione

Compilata dal ARCHITETTO D'ASCOLI
LUIGI
(Titolo, cognome e nome)

RISERVATO ALL'UFFICIO

Data presentazione:01/01/1997 - Data: 23/03/2016 n. T298081 - Richiedente: FRNNNN85A29G230D

Totale sched: 5 - Formato di acquisizione: A4(210x297) - Formato stampa richiesta: A4(210x297)

Identificativi catastali
n. 2615 sub. 58

Isritto all'albo de ARCHITETTO
della provincia di SALERNO n. 663

data 23/03/2016 Firma [Signature]

MODULARIO
F. rig. rend. 497



MINISTERO DELLE FINANZE
DIPARTIMENTO DEL TERRITORIO
CATASTO EDILIZIO URBANO (RDL 13-4-1939, n. 652)

MOD. BN (CEU)

LIRE
200

Planimetria di u.i.u. in Comune di SIANO via SPINELLI civ.....

PIANO QUARTO (Sottotetto)

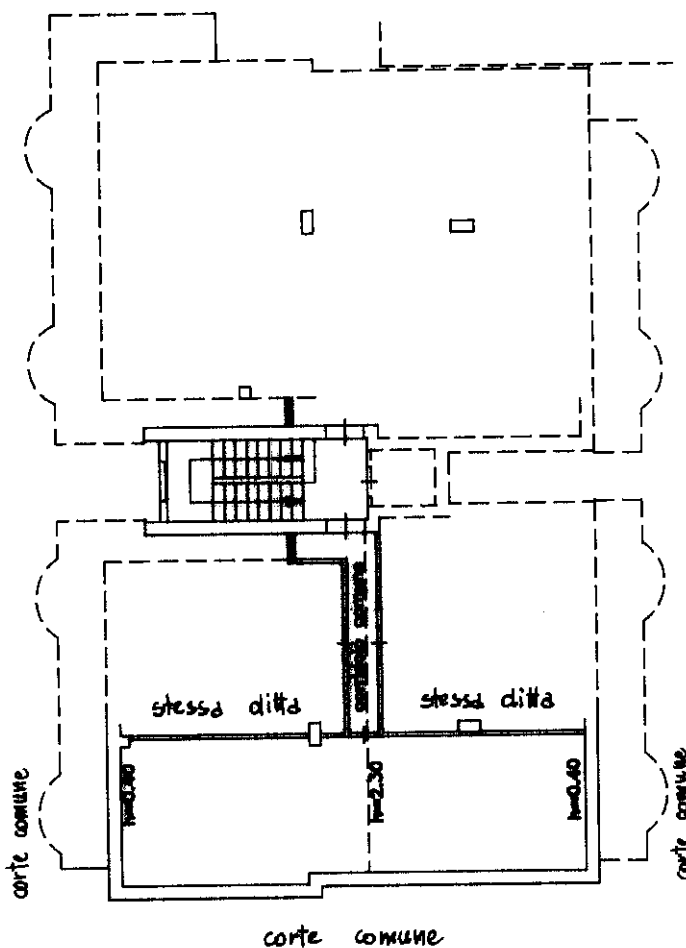

10 metri

ORIENTAMENTO

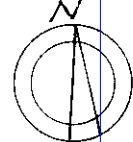

SCALA DI 1:200

Catasto dei Fabbricati - Situazione al 22/04/2016 - Comune di SIANO (I720) - < Foglio: 5 - Particella: 2615 - Subalterno: 59 >
VIA FRANCESCO SPINELLI piano: 4 scala: C;
Roma - Istituto Poligrafico e Zecca dello Stato - p.v.

Dichiarazione di N.C.
Denuncia di variazione

Compilata dal ARCHITETTO D'ASCOLI
(Titolo, cognome e nome)
LUIGI

RISERVATO ALL'UFFICIO

Data presentazione:01/01/1997 - Data: 22/04/2016 - n. T228086 - Richiedente: FRNNNN85A29G230D
Totale schede: 1 - Formato di acquisizione: A4(210x297) - Formato stampa richiesto: A4(210x297)
F. 5 della provincia di SALERNO n. 663
n. 2615 sub. 59

iscritto all'albo de ARCHITETTI
Firma Luigi D'Ascoli
data

MODULARIO
F. rig. rend. 497



MINISTERO DELLE FINANZE
DIPARTIMENTO DEL TERRITORIO
CATASTO EDILIZIO URBANO (RDL 13-4-1939, n. 652)

MOD. **BN** (CEU)

LIRE
200

Planimetria di u.i.u. in Comune di SIANO via SPINELLI civ.

PIANO QUARTO (Sottotetto)

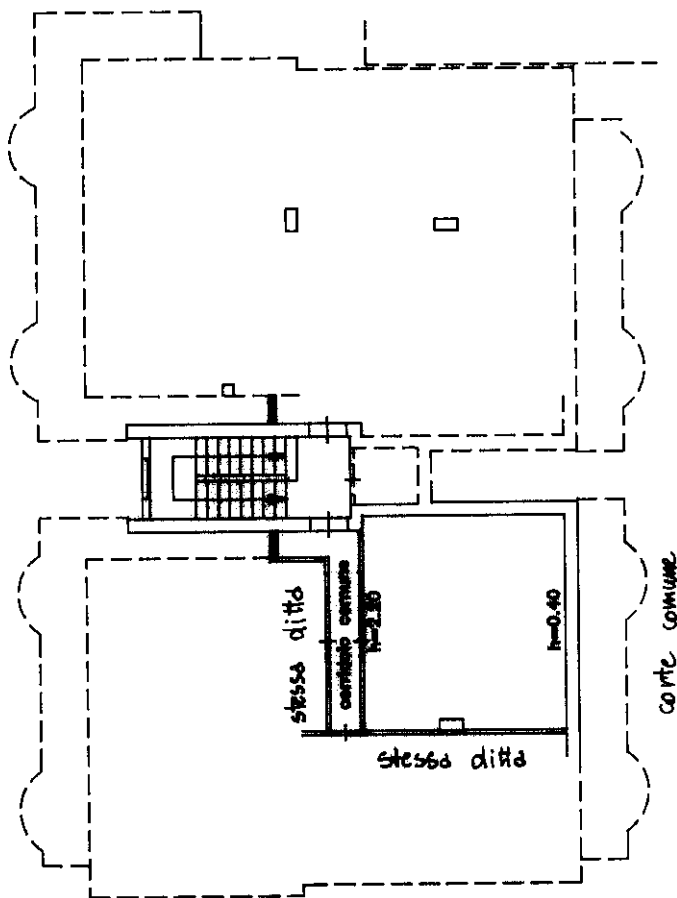

10 metri

ORIENTAMENTO

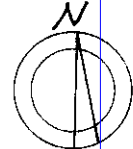

SCALA DI 1:200

Catasto dei Fabbricati - Situazione al 22/04/2016 - Comune di SIANO (I720) - < Foglio: 5 - Particella: 2615 - Subalterno: 60 >
VIA FRANCESCO SPINELLI piano: 4 scala: C;
Roma - Istituto Poligrafico e Zecca dello Stato - P.v.

Dichiarazione di N.C.
Ultima planimetria in atti
Denuncia di variazione

Compilata da ARCHITETTO D'ASCOLI
(Titolo, cognome e nome)
LUIGI

RISERVATO ALL'UFFICIO

Data presentazione:01/01/1997 - Data: 22/04/2016 - n. T228088 - Richiedente: FRNNNN85A29G230D

Totale schede 1 - Formato di acquisizione: A4(210x297) - Formato stampa richiesto: A4(210x297)

F. 5 della provincia di SAVERNO
n. 2615 sub. 60
data 10 MAR 16 Firma [Signature]

MODULARIO
F. rig. rend. 497



MINISTERO DELLE FINANZE
DIPARTIMENTO DEL TERRITORIO

CATASTO EDILIZIO URBANO (RDL 13-4-1939, n. 652)

MOD. **BN** (CEU)

IRE
200

Planimetria di u.i.u. in Comune di SIANO via SPINELLI CIV.

PIANO QUARTO
(locale deposito)

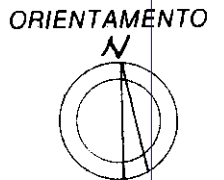
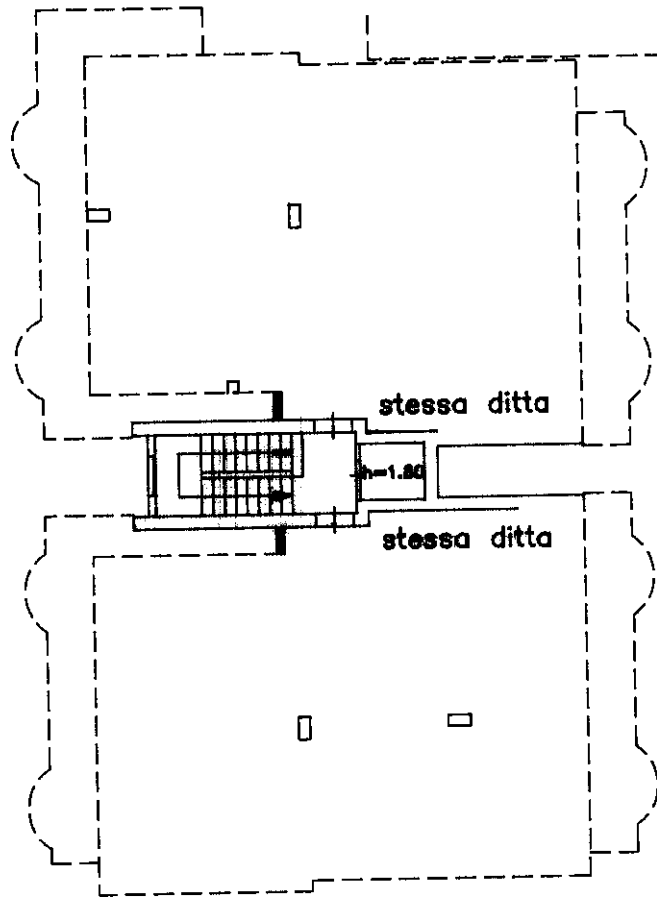

SCALA DI 1:200

Catasto dei Fabbricati - Situazione al 22/04/2016 - Comune di SIANO (I720) - < Foglio: 5 - Particella: 2615 - Subalterno: 61 >
VIA FRANCESCO SPINELLI piano: 4 scala: C;

Dichiarazione di N.C.
Ultima planimetria in atti
Denuncia di variazione

Compilata dal ARCHITETTO D'ASCOLI
(Titolo, cognome e nome)
LUIGI

RISERVATO ALL'UFFICIO

Data presentazione:01/01/1997 - Data: 22/04/2016 - n. T228090 - Richiedente: FRNNNN85A29G230D
Totale schede identificativi catastali: 5 - Formato di acquisizione: A4(210x297) - Formato stampa richiesta: A4(210x297)

F. 5
n. 2615 sub. 61

della provincia di SALERNO n. 603
data Firma [Signature]

MODULARIO
F. rig. rend. 487



MINISTERO DELLE FINANZE
DIPARTIMENTO DEL TERRITORIO

CATASTO EDILIZIO URBANO (RDL 13-4-1939, n. 652)

MOD. BN (CEU)

LIRE
200

Planimetria di u.i.u. in Comune di SIANO via SPINELLI civ.

PIANO QUARTO (Sottotetto)

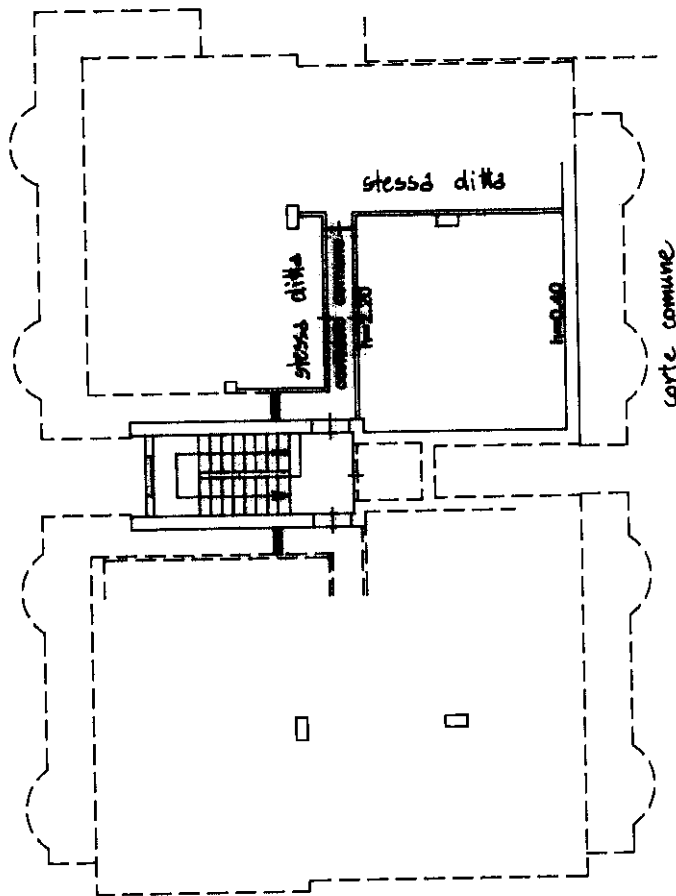

10 metri

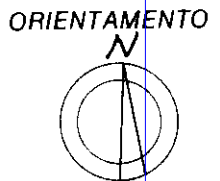

SCALA DI 1:200

Catasto dei Fabbricati - Situazione al 22/04/2016 - Comune di SIANO (I720) - < Foglio: 5 - Particella: 2615 - Subalterno: 62 >
VIA FRANCESCO SPINELLI piano: 4 scala: C;
Roma - Istituto Poligrafico e Zecca dello Stato - P.V.

Dichiarazione di N.C.
Ultima planimetria in atti
Denuncia di variazione
Data presentazione: 01/01/1997 - Data: 22/04/2016 - n. T224746 - Richiedente: FRNNNN85A29G230D
Totale schede: 1 - Formato di acquisizione: A4(210x297) - Formato stampa richiesto: A4(210x297)
F. 5
n. 2615 sub. 62

Compilata da ARCHITETTO D'ASCOLI
(Titolo, cognome e nome)
LUIGI
Iscritto all'albo de ARCHITETTI
della provincia di SAVERNO n. 683
data Firma [Signature]

RISERVATO ALL'UFFICIO

MODULARIO
F. rig. rend. 487



MINISTERO DELLE FINANZE
DIPARTIMENTO DEL TERRITORIO
CATASTO EDILIZIO URBANO (RDL 13-4-1939, n. 652)

MOD. BN (CEU)

LIRE
200

Planimetria di u.i.u. in Comune di SIANO via SPINELLI civ.

PIANO QUARTO (Sottotetto)

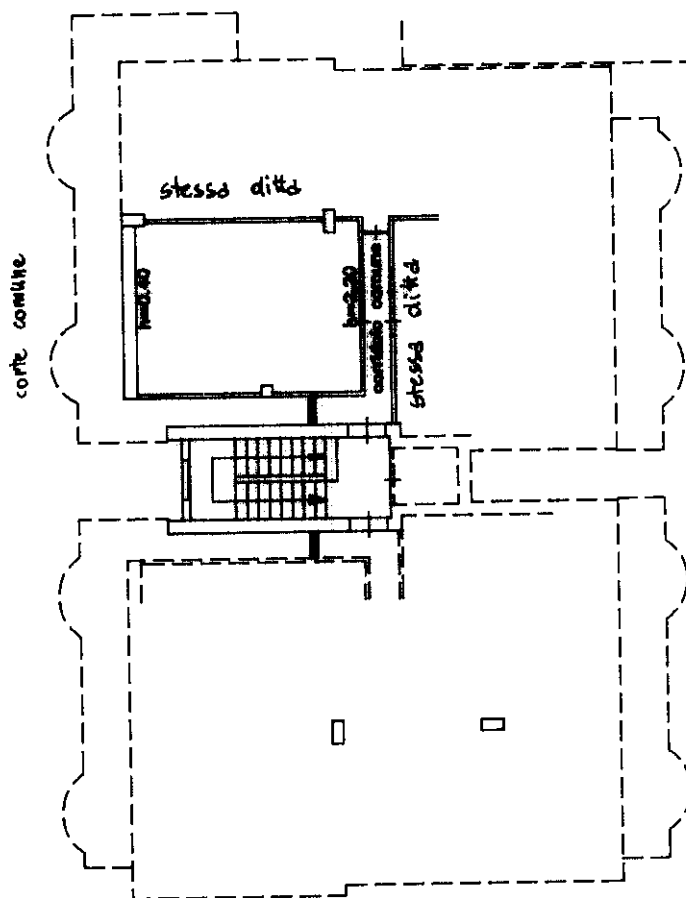

10 metri

ORIENTAMENTO

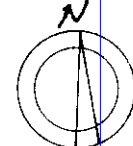

SCALA DI 1:200

Catasto dei Fabbricati - Situazione al 22/04/2016 - Comune di SIANO (I720) - < Foglio: 5 - Particella: 2615 - Subalterno: 64 >
VIA FRANCESCO SPINELLI piano: 4 scala: C;
Roma - Istituto Poligrafico e Zecca dello Stato - P.V.

Dichiarazione di N.C.
Denuncia di variazione

Compilata dal ARCHITETTO D'ASCOLI
(Titolo, cognome e nome)
LUIGI

RISERVATO ALL'UFFICIO

Data presentazione: 01/01/1997 - Data: 22/04/2016 - n. T224748 - Richiedente: FRNNNN85A29G230D
Totale schede identificativi catastali Formato di acquisizione: A4(210x297) Formato stampa richiesto: A4(210x297)

F. 5
n. 2615 sub. 64

Isritto all'albo de ARCHITETTI
della provincia di SALERNO n. 683
data Firma [Signature]

GRUPPO 4

Ufficio Provinciale di Salerno
AGENZIA DEL TERRITORIO
CATASTO FABBRICATI

ELABORATO PLANIMETRICO	Compilato da: Frasconi Gerardo	Iscritto all'albo: Ingegneri	Froy. Salerno	N. 656
Comune di Siano	Sezione: Foglio: 8	Particella: 3045	Pr. 500000000 n. 10001/2012	dal
Dimostrazione grafica dei subalterni				
Tipo Mappale n. 585646 del 27/09/2011 Scala 1 : 500				

Ultima planimetria in atti

Piano Terra

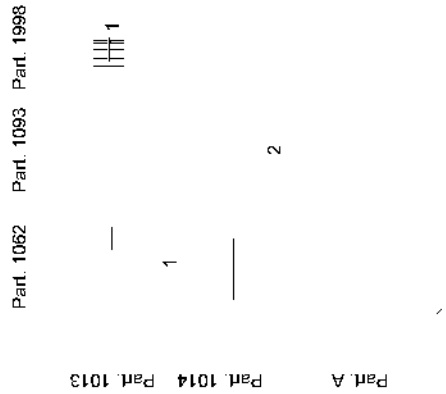

Piano Primo Sottostrada

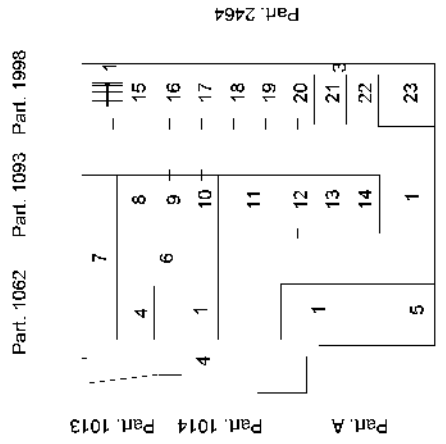

Piano Secondo Sottostrada

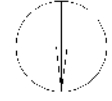
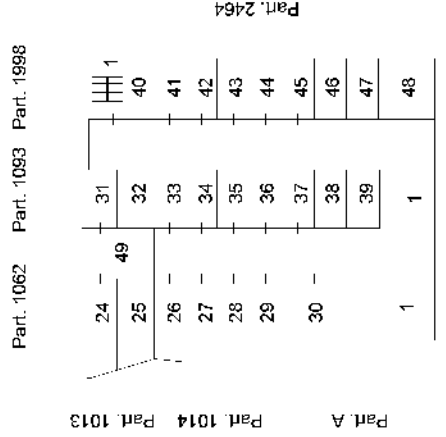

**Agenzia del Territorio
CATASTO FABBRICATI
Ufficio Provinciale di
Salerno**

Dichiarazione protocollo n. SA0010815 del 10/01/2012

Planimetria di u.i.u. in Comune di Siano

Via Carmine Calvanese

civ.

Identificativi Catastali:

Sezione:

Foglio: 8

Particella: 3045

Subalterno: 46

Compilata da:
Frasci Gerardo

Iscritto all'albo:
Ingegneri

Prov. Salerno

N. 656

Scheda n. 1

Scala 1:200

Piano Secondo Sottostrada

Part. 1062

Part. 1093

Part. 1998

Part. 1013

Part. 1014

Part. A

Altra U.I.U.

Altra U.I.U.

h=2.40

Rampa

Altra U.I.U.

Corsia di manovra

Part. 2464

Via Carmine Calvanese

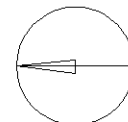

Catasto dei Fabbricati - Situazione al 22/04/2016 - Comune di SIANO (I720) - < Foglio: 8 - Particella: 3045 - Subalterno: 46 >
VIA CARMINE CALVANESE piano: S2;

Ultima planimetria in atti

GRUPPO 5



22-Mar-2016 12:44:36
Prot. n. 1160018/2016

Scala originale: 1:2000
Dimensione cornice: 534 400 x 378.000 metri

Cadastre: SIAO
Foglio: 5

GRUPPO 6/7



N 1:2000

E 2800

1 Particella. 559

24-Mar-2016 12.50.9
 Prot. n. T162759/2016
 Scala originale: 1:2000
 Dimensione cornice: 534 000 x 378.000 metri
 Comune: FISCIANO
 foglio. 7

GRUPPO 8

ELABORATO PLANIMETRICO	
Compilato da: Frasci Gerardo	
Iscritto all'albo: Ingegneri	
Prov. Salerno	N. 656

Agenzia del Territorio
CATASTO FABBRICATI
Ufficio Provinciale di
Salerno

Comune di Siano		Protocollo n. SA0240506 del 26/03/2007	
Sezione:	Foglio: 8	Particella: 1750	Tipo Mappale n. 23352 del 26/01/2006

Dimostrazione grafica dei subalterni Scala 1 : 500

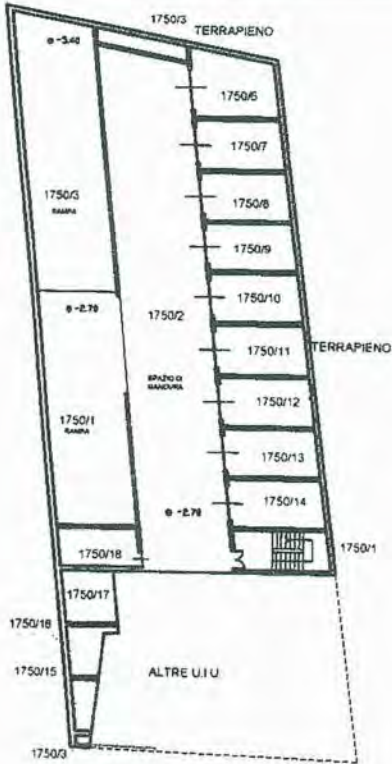

1° PIANO SOTTOSTRADA

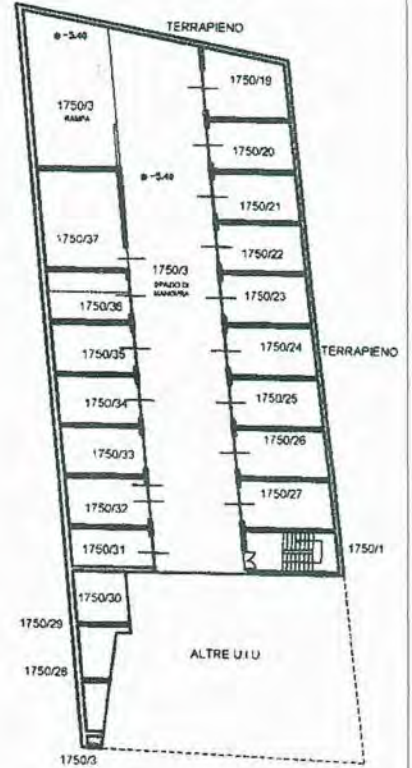

2° PIANO SOTTOSTRADA



VIA SOLE

Catasto dei Fabbricati - Situazione al 28/04/2016 - Comune di SIANO (1720) - < Foglio: 8 - Particella: 1750 - Elaborato planimetrico >

Ultima planimetria in atti

**Agenzia del Territorio
CATASTO FABBRICATI
Ufficio Provinciale di
Salerno**

Dichiarazione protocollo n. SA0240506 del 26/03/2007

Planimetria di u.i.u. in Comune di Siano

Via Sole

civ.

Identificativi Catastali:

Sezione:
Foglio: 8
Particella: 1750
Subalterno: 32

Compilata da:
Frasci Gerardo
Iscritto all'albo:
Ingegneri

Prov. Salerno

N. 656

Scheda n. 1 Scala 1:200

Catasto dei Fabbricati - Situazione al 03/05/2016 - Comune di SIANO (I720) - < Foglio: 8 - Particella: 1750 - Subalterno: 32 >
VIA DEL SOLE piano: S2;

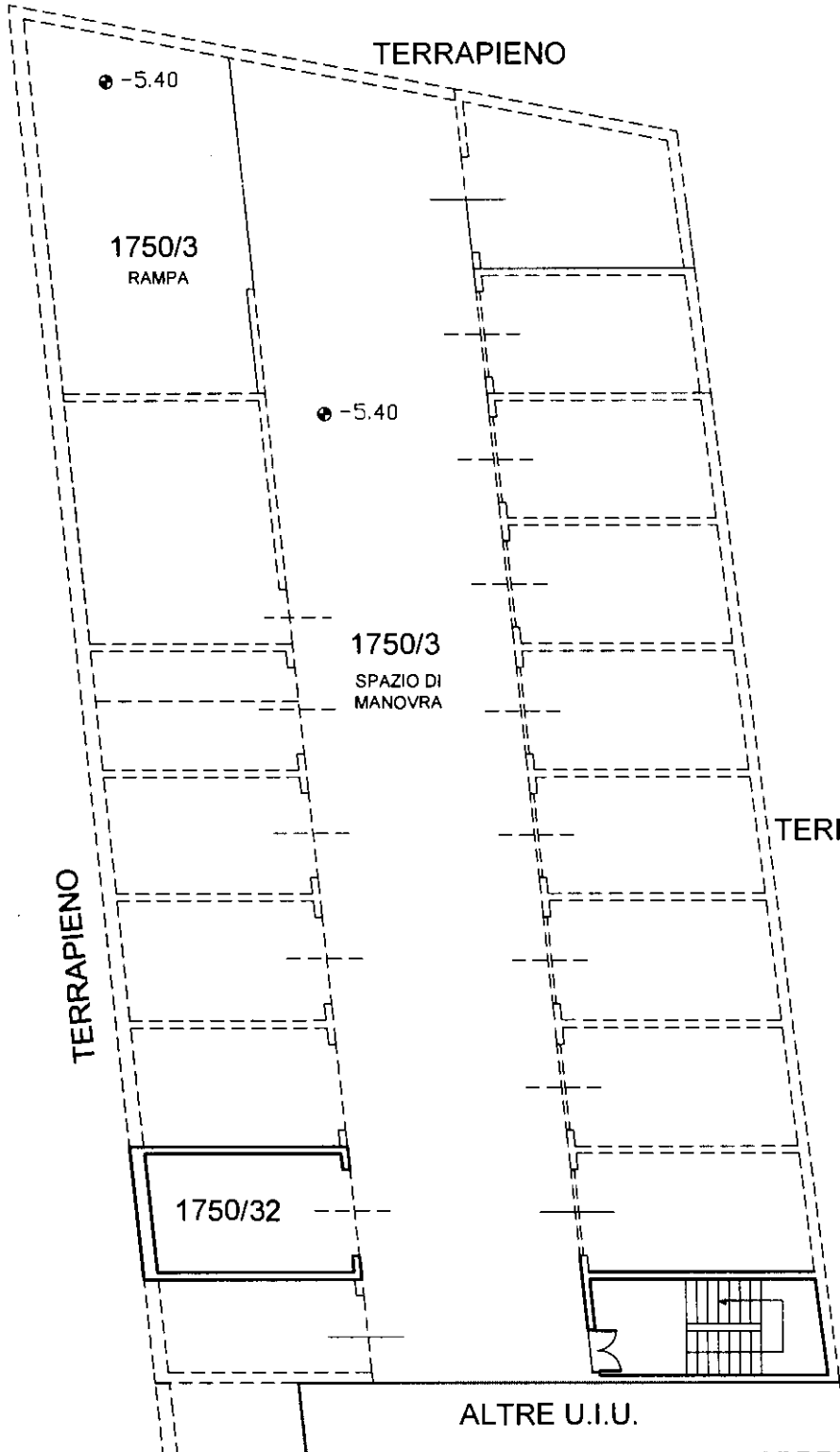

10 metri

Ultima planimetria in atti